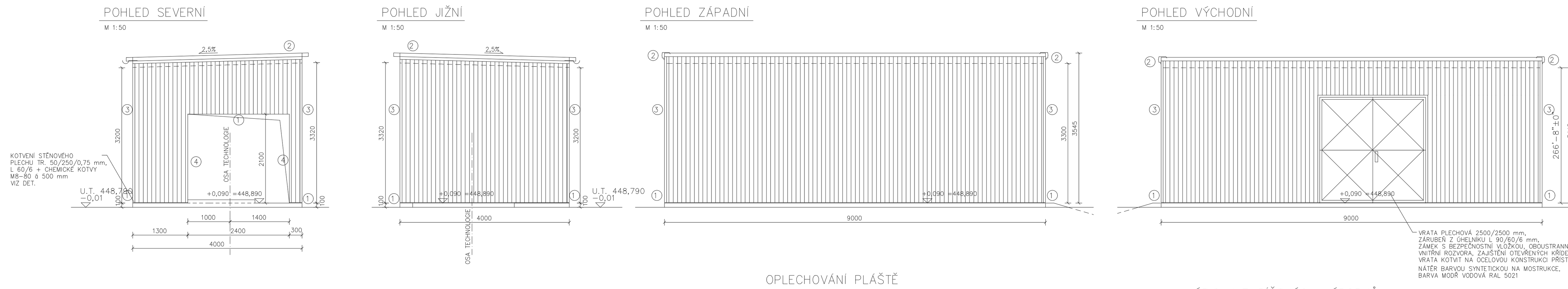

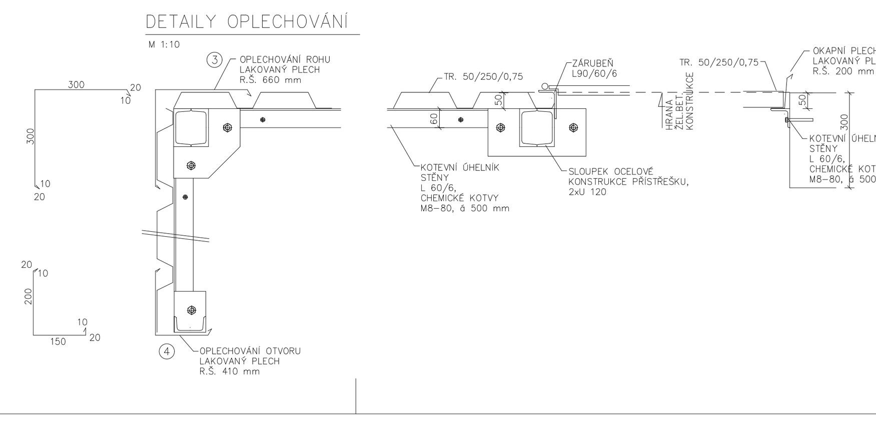

OPLECHOVÁNÍ PLÁŠTĚ

POL.	TVAR, POPIS	MNOŽSTVÍ	POZNÁMKA
1	OKAPNICE STĚNY LAKOVANÝ PLECH R.Š. 200 mm	23,5 bm	BARVA MODŘ VODOVÁ, RAL 5021
2	LEMOVÁNÍ ŠTÍTU LAKOVANÝ PLECH R.Š. 500 mm	8,0 bm	BARVA MODŘ VODOVÁ, RAL 5021
3	OPLECHOVÁNÍ ROHU LAKOVANÝ PLECH R.Š. 660 mm	14,0 bm	BARVA MODŘ VODOVÁ, RAL 5021
4	OPLECHOVÁNÍ OTVORU LAKOVANÝ PLECH R.Š. 410 mm	7,0 bm	BARVA MODŘ VODOVÁ, RAL 5021

VÝPIS KLEMPÍŘSKÝCH VÝROBKŮ

POL.	TVAR	POPIS	MNOŽSTVÍ	POZNÁMKA
1/K		PODOKAPNÍ ŽLAB PŮLKRUHOVÝ, 150 mm, R.Š. 330 mm MATERIÁL: POZINKOVANÝ PLECH	9,0 bm	VČ. HÁKŮ A ČEL BARVA MODŘ VODOVÁ, RAL 5021
2/K		ŽLABOVÝ KOTLÍK KÓNICKÝ, PRŮM. 125 mm MATERIÁL: POZINKOVANÝ PLECH	1 ks	BARVA MODŘ VODOVÁ, RAL 5021
3/K		ODPADNÍ TROUBA KRUHOVÉHO PRŮŘEZU, PRŮM. 125 mm, R.Š. 400 mm MATERIÁL: POZINKOVANÝ PLECH	4 bm	VČ. OBJÍMEK KOTVENÝCH DO OCEL. SLOUPŮ, BARVA MODŘ VODOVÁ, RAL 5021

VÝPIS OPLÁŠTĚNÍ :

STŘECHA PŘÍSTŘEŠKU : TRAPÉZOVÝ PLECH TR. 85/280/0,88 mm, BARVA ŠEDOBÍLÁ, RAL 9002, PLOCHA KRYTINY (BEZ ÚPŘESAHŮ) – 9 x 4=36 m2, SPÁD 2,5%.

STĚNY PŘÍSTŘEŠKU : TRAPÉZOVÝ PLECH TR. 50/250/0,75 mm, BARVA MODŘ OCEÁNOVÁ RAL 5020, PLOCHA OPLÁŠTĚNÍ (BEZ ÚPŘESAHŮ) – 78,5 m2.

POZNÁMKA :
DÉLKY VŠECH PRVKŮ DOMĚŘIT NA STAVBĚ !!!
TVAR OPLECHOVÁNÍ UPRAVIT DLE ZVYKLOSTÍ DODAVATELE.

GENERÁLNÍ DODAVATEL STAVBY: ČKD PRAHA DIZ, a.s., Kolbenova 499, 190 02 Praha 9
INVESTOR: Teplárna Tábor, a.s., U Cihelny 2128, 390 02 Tábor
KNOW HOW: steinmüller engineering, Fabrikstrasse 1, D-51643 Gummersbach, Germany
TECHNICKÝ DOZOR INVESTORA: ENERGOSPOL, s.r.o., Na Sadech 2036/18, 370 01 České Budějovice
DODAVATELÉ PROJEKTOVÉ DOKUMENTACE: Ing. arch. ŠIMEČEK Atelier Architektury, Klokotská 104, 390 01 Tábor; BPO spol. s r.o., Lidická 1239, 363 17 Ostrov; ČKD PRAHA DIZ, a.s., Kolbenova 499, 190 02 Praha 9
Teplárna Tábor — +/−0,00=448,80 Bpv

ZPRACOVATELÉ	
Vedoucí projektant stavby	Ing. Güklhorn
Projektant SO	Ing.arch. Šimeček
Projektant	Ing. Müller
Kontrola	Ing.arch. Šimeček
Koordinace profesí	...
Hlavní inženýr projektu TTS	Ing. Güklhorn

Část : DOPRAVA PALIVA — Stavba : Tábor – výstavba K7 + TG2
Název SO, PS: SO 702 – DOPRAVA PALIVA, STAVEBNÍ ČÁST, VÝSTUPNÍ OBJEKT Č.1 – OPLÁŠTĚNÍ PŘÍSTŘEŠKU

Druh:	Stavba:	Název a číslo SO, PS:	Profese:	Příloha číslo:	Revize
TTA		SO 702 – DOPRAVA PALIVA	Stavební část		
A T T A	7 0 2 – – –		S O – 2 0	702–S–018	0 0
Část dokumentace: JP	Měřítko: 1:50		Počet A4: 5	Datum zpracování: 20.11.2006	Číslo kopie:

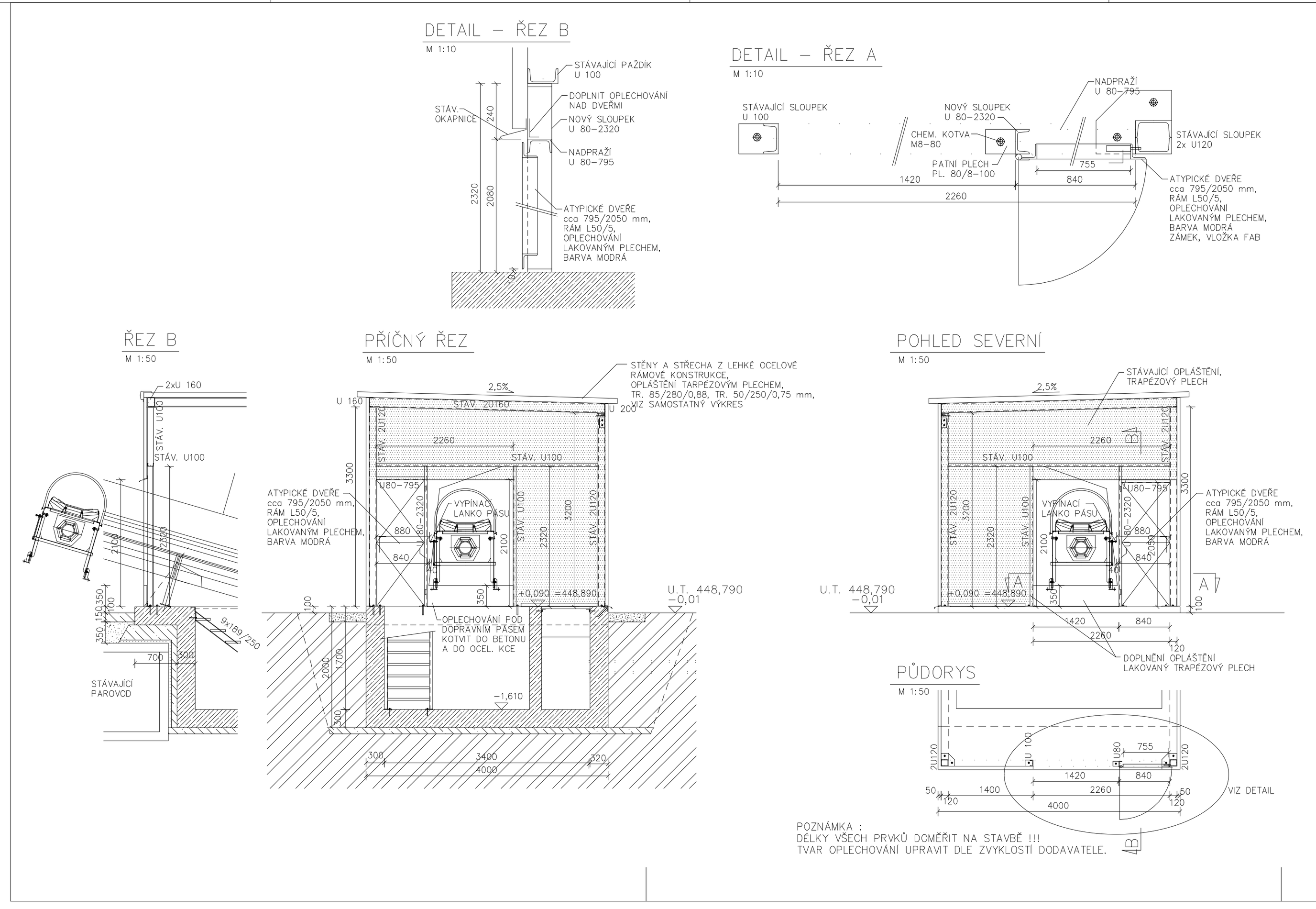

Část : DOPRAVA PALIVA — Stavba : Tábor – výstavba K7 + TG2
Název SO, PS: SO 702 – DOPRAVA PALIVA, STAVEBNÍ ČÁST, VÝSTUPNÍ OBJEKT Č.1 – DOPLNĚNÍ OPLÁŠTĚNÍ

Druh:	Stavba:	Název a číslo SO, PS:	Profese:	Příloha číslo:	Revize
TTA		SO 702 – DOPRAVA PALIVA	Stavební část		
A T T A	7 0 2 – – –		S O – 2 0	702–S–018a	0 0
Část dokumentace: JP	Měřítko: 1:50		Počet A4: 3	Datum zpracování: 2.4.2008	Číslo kopie:

SO 702 – DOPRAVA PALIVA
VÝSTUPNÍ OBJEKT Č.1

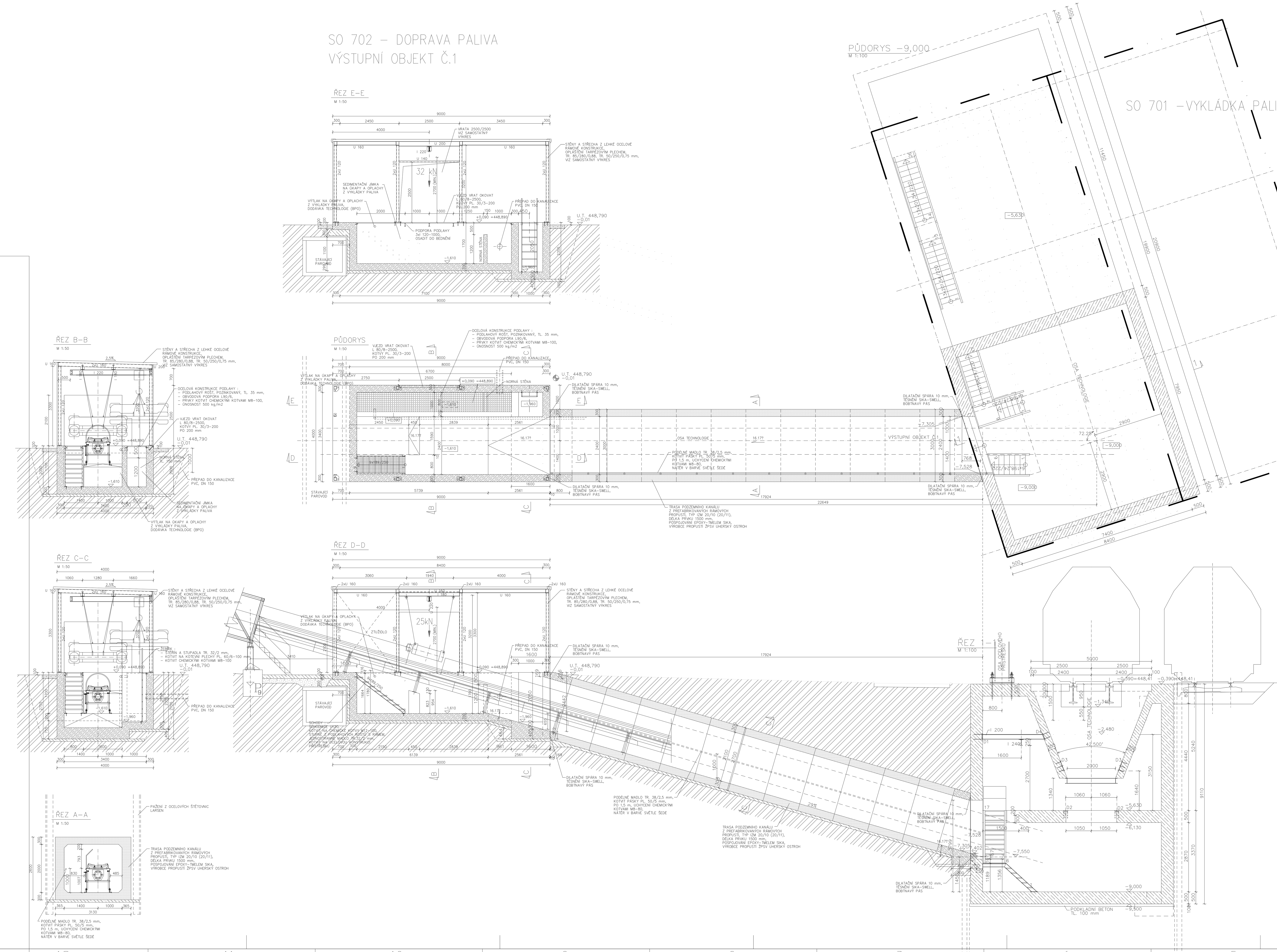

BETON C25/30–XF2
KRYTÍ VÝZTUŽE 40 mm
VÝZTUŽ 10505(R)

POZNÁMKA :
1. VŠECHNY PRACOVNÍ SPÁRY OŠETŘIT TĚSNĚNÍM SIKA V-20 A BOBTNAJÍCÍMI PÁSY SIKA SWELL-P.
2. STAVEBNÍ JÁMA PAŽENA ŠTĚTOVNICEMI LARSEN.

GENERÁLNÍ DODAVATEL STAVBY: ČKD PRAHA DIZ, a.s., Kolbenova 499, 190 02 Praha 9
INVESTOR: Teplárna Tábor, a.s., U Cihelny 2128, 390 02 Tábor
KNOW HOW: steinmüller engineering, Fabrikstrasse 1, D-51643 Gummersbach, Germany
TECHNICKÝ DOZOR INVESTORA: ENERGOSPOL, s.r.o., Na Sadech 2036/18, 370 01 České Budějovice
DODAVATELÉ PROJEKTOVÉ DOKUMENTACE: Ing. arch. ŠIMEČEK Atelier Architektury, Klokotská 104, 390 01 Tábor; BPO spol. s r.o., Lidická 1239, 363 17 Ostrov; ČKD PRAHA DIZ, a.s., Kolbenova 499, 190 02 Praha 9
Teplárna Tábor — P0,00=448,80 Bpv

Čís.	Revize	Datum
1	ÚPRAVA TVARU	10.10.2006
2	ÚPRAVA TVARU	10.11.2006

ZPRACOVATELÉ	
Vedoucí projektant stavby	Ing. Güklhorn
Projektant SO	Ing.arch. Šimeček
Projektant	Ing. Müller
Kontrola	Ing.arch. Šimeček
Koordinace profesí	...
Hlavní inženýr projektu TTS	Ing. Güklhorn

Část : DOPRAVA PALIVA — Stavba : Tábor – výstavba K7 + TG2
Název SO, PS: SO 702 – DOPRAVA PALIVA, STAVEBNÍ ČÁST, VÝSTUPNÍ OBJEKT Č.1 – VÝKRES TVARU

Druh:	Stavba:	Název a číslo SO, PS:	Profese:	Příloha číslo:	Revize
TTA		SO 702 – DOPRAVA PALIVA	Stavební část		
P T T A	7 0 2 – – –		S O – 2 0	702–S–003	0 2
Část dokumentace: JP	Měřítko: 1:50		Počet A4: 18	Datum zpracování: 10.11.2006	Číslo kopie:

POZNÁMKA:
- Jako podklad byly použity archivní výkresy TTa
- Odstraněna bude nadzemní část včetně konstrukce podlah a stropů
- spodní stavba bude zasypána a konstrukce kanálů budou zaslepeny a zajištěny proti vniknutí vody a zásypů

±0,000=448,80 Bpv

Revize	Datum	Popis	Kreslil	Podpis	Kontroloval	Podpis	Schválil	Podpis
-	-	-	-		-		-	
0	31.10.2021	První vydání	Ing. Holeček		Ing. Červený		Ing. Hauba	

Místo stavby: Průmyslový areál Teplárny Tábor	Název stavby: Plynofikace Teplárny Tábor	Číslo stavby: -	
Objednatel: C-energy (Energie pro budoucnost a stabilitu)	Jednotka: D.1.6. SO 06 Demontáže a demolice D.1.16.1 Arch. a stavebně tech. a konstrukční řešení	Měřítko: 1:100	Formát: A1(8A4)
Zhotovitel: H&D Engineering spol. s r.o.	Název: DOPRAVA UHLÍ (702) - Výstupní objekt I.-půdorysy, řezy	Datum:	31.10.2021
		List/Listů: D.1.6.1 b.4	Kopie č.:
Stupeň projektu: Projekt pro vydání společného povolení	Č. dok.: DD02 UDO Z304	Rev.: 0	