PŮDORYS 1.NP

M 1:100

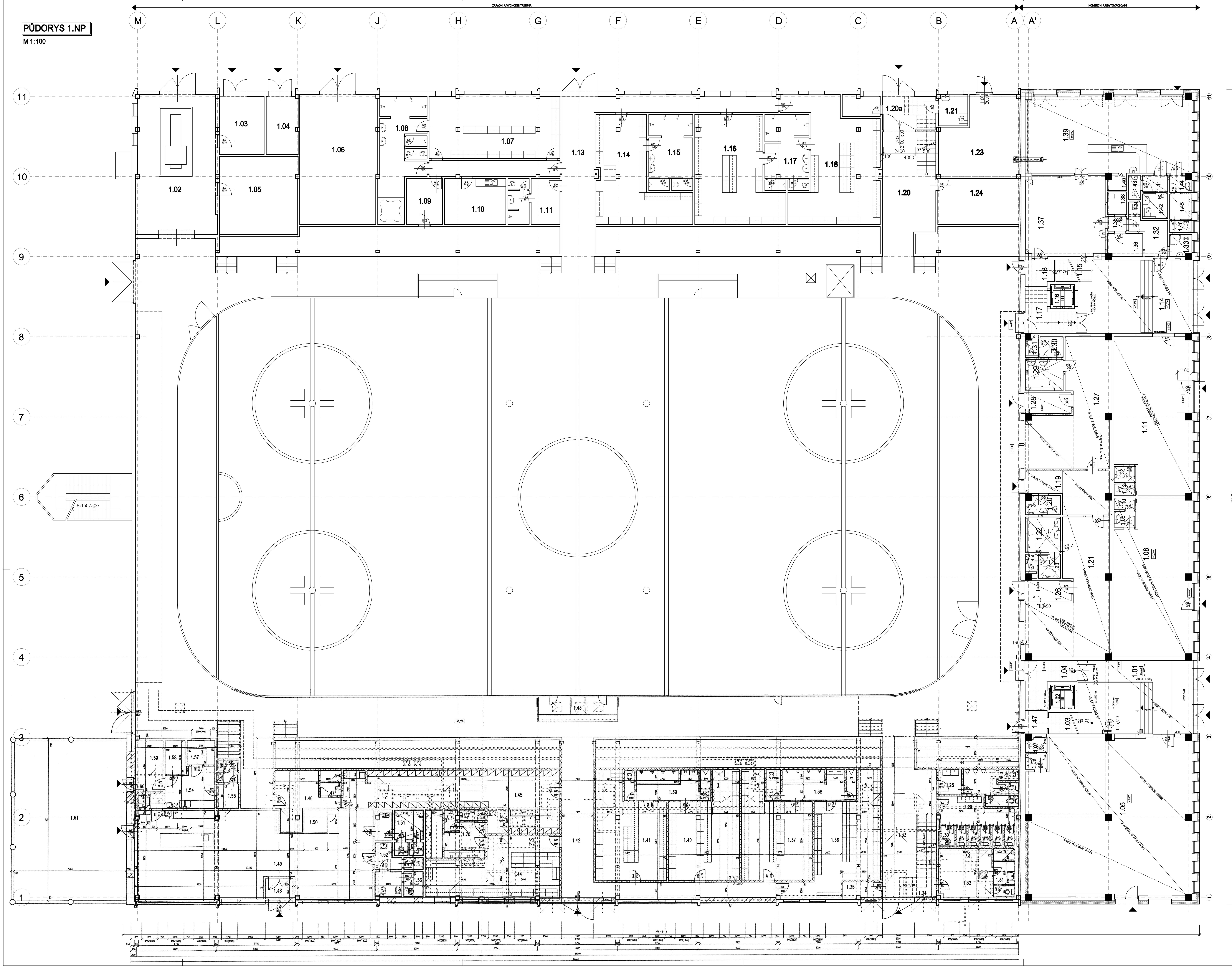

LEGENDA MÍSTNOSTÍ - KOMERČNÍ A UBYTOVACÍ ČÁST

ČÍS.	ÚČEL MÍSTNOSTI	PLOCHA m2	DRUH PODLAHY
1.01	VSTUPNÍ HALA	46,40	KERAMICKÁ DLAŽBA zátěžová (A)
1.02	VÝTAHOVÁ ŠACHTA	3,24	
1.03	SCHODIŠTĚ Z 1.NP DO 2.NP	17,70	KERAMICKÁ DLAŽBA (C)
1.04	CHODBA	9,80	KERAMICKÁ DLAŽBA zátěžová (A)
1.05	KOMERČNÍ PROSTOR	143,20	KERAMICKÁ DLAŽBA zátěžová (I)
1.06	UMÝVÁRNA	2,10	KERAMICKÁ DLAŽBA (I)
1.07	WC	1,80	KERAMICKÁ DLAŽBA (I)
1.08	KOMERČNÍ PROSTOR	65,95	KERAMICKÁ DLAŽBA zátěžová (I)
1.09	UMÝVÁRNA	2,10	KERAMICKÁ DLAŽBA (I)
1.10	WC	1,50	KERAMICKÁ DLAŽBA (I)
1.11	KOMERČNÍ PROSTOR	66,20	KERAMICKÁ DLAŽBA zátěžová (I)
1.12	UMÝVÁRNA	2,10	KERAMICKÁ DLAŽBA (I)
1.13	WC	1,50	KERAMICKÁ DLAŽBA (I)
1.14	VSTUPNÍ HALA	46,30	KERAMICKÁ DLAŽBA zátěžová (A)
1.15	SCHODIŠTĚ Z 1.NP DO 2.NP	17,80	KERAMICKÁ DLAŽBA (C)
1.16	VÝTAHOVÁ ŠACHTA	3,24	
1.17	CHODBA	9,45	KERAMICKÁ DLAŽBA (A)
1.18	SKLAD	4,20	KERAMICKÁ DLAŽBA (A)
1.19	POMOCNÁ ŠATNA	17,15	GUMA (D)
1.20	KOUPELNA	3,67	KERAMICKÁ DLAŽBA (I)
1.21	HOKEJOVÁ ŠATNA	48,35	GUMA (D)
1.22	UMÝVÁRNA–SPRCHY	7,35	KERAMICKÁ DLAŽBA (I)
1.23	WC–PISOÁRY	2,97	KERAMICKÁ DLAŽBA (I)
1.24	WC	1,38	KERAMICKÁ DLAŽBA (I)
1.26	CHODBA	5,35	GUMA (D)
1.27	HOKEJOVÁ ŠATNA	44,99	GUMA (D)
1.28	CHODBA	5,47	GUMA (D)
1.29	UMÝVÁRNA–SPRCHY	8,25	KERAMICKÁ DLAŽBA (I)
1.30	WC–PISOÁRY	2,71	KERAMICKÁ DLAŽBA (I)
1.31	WC	1,50	KERAMICKÁ DLAŽBA (I)
1.32	ŠATNA ZAMĚSTNANCI	13,20	KERAMICKÁ DLAŽBA zátěžová,R10 (I)
1.33	KOUPELNA–PERSONÁL	1,74	KERAMICKÁ DLAŽBA (I)
1.34	ÚKLID, VÝLEVKA	0,99	KERAMICKÁ DLAŽBA (I)
1.35	CHODBA	5,35	KERAMICKÁ DLAŽBA zátěžová,R10 (I)
1.36	SKLAD	4,59	KERAMICKÁ DLAŽBA zátěžová,R10 (I)
1.37	KUCHYŇ	36,31	KERAMICKÁ DLAŽBA zátěžová,R10 (I)
1.38	PŘÍPRAVNA ZELENINY	2,59	KERAMICKÁ DLAŽBA zátěžová,R10 (I)
1.39	RESTAURACE	70,99	KERAMICKÁ DLAŽBA zátěžová (I)
1.40	SKLAD BARU	1,59	KERAMICKÁ DLAŽBA zátěžová (I)
1.41	WC–PŘEDSÍŇ	2,76	KERAMICKÁ DLAŽBA (I)
1.42	WC–ZTP	3,40	KERAMICKÁ DLAŽBA (I)
1.43	WC	1,80	KERAMICKÁ DLAŽBA (I)
1.44	UMÝVÁRNA	2,24	KERAMICKÁ DLAŽBA (I)
1.45	WC–PISOÁRY	3,32	KERAMICKÁ DLAŽBA (I)
1.46	WC	1,58	KERAMICKÁ DLAŽBA (I)
1.47	BRUSÍRNA BRUSLÍ	5,90	GUMA (J)

LEGENDA MÍSTNOSTÍ - ZÁPADNÍ A VÝCHODNÍ TRIBUNA

Ozn.	Název místnosti	Plocha [m2]	Podlaha
1.01	Ledová plocha	1740.40	
1.02	Rolba	64.18	Cem.potěr–povrch pálený cement + a
1.03	Zámečnická dílna	15.27	Cem.potěr–povrch pálený cement + a
1.04	**Sklad hořlavých látek**	11.12	Cem.potěr–povrch pálený cement + a
1.05	Výměníková stanice	34.41	Cem.potěr–povrch pálený cement + a
1.06	Sklad	60.52	Cem.potěr–povrch pálený cement + a
1.07	Šatna + masér	59.12	EVEROL
1.08	Sociální zařízení	28.61	EVEROL Protisk.dl.–sprcha
1.09	Sklad výstroje	9.31	PVC
1.10	Trenér + kustod + kuchyňka	15.87	PVC
1.11	Rozhodčí	7.42	EVEROL
1.12	Sociální zařízení	5.33	EVEROL Protisk.dl.–sprcha
1.13	Chodba	46.94	EVEROL
1.14	Šatna	39.28	EVEROL
1.15	Sociální zařízení	18.28	EVEROL Protisk.dl.–sprcha
1.16	Šatna	45.89	EVEROL
1.17	Sociální zařízení	18.19	EVEROL Protisk.dl.–sprcha
1.18	Šatna	52.66	EVEROL
1.19	Kasa	4.03	PVC
1.20	Chodba	46.72	EVEROL
1.21	WC invalidé	5.13	Keramická dlažba
1.22	Schodiště	11.23	Cem.potěr–povrch pálený cement + a
1.23	Elektrorozvodna	31.17	Beton
1.24	**Technická místnost**	21.23	Cem.potěr–povrch pálený cement + a
1.25	Střídačka	10.03	EVEROL
1.26	Střídačka	10.03	EVEROL
1.27	Komunikační prostor	575.92	EVEROL
1.28	WC muži – veřejné bruslení	15.81	EVEROL
1.29	WC ženy – veřejné bruslení	16.26	EVEROL
1.30	Úklidová komora	1.79	Keramická dlažba
1.31	Sociální zařízení	5.64	Keramická dlažba
1.32	**Kancelář**	14.50	PVC
1.33	Chodba	42.39	EVEROL
1.34	Schody	11.23	Cem.potěr–povrch pálený cement + a
1.35	Kasa	3.45	PVC
1.36	Šatna	38.35	EVEROL
1.37	Šatna	35.14	EVEROL
1.38	Sociální zařízení	15.19	EVEROL Protisk.dl.–sprcha
1.39	Sociální zařízení	14.50	EVEROL Protisk.dl.–sprcha
1.40	Šatna	35.85	EVEROL
1.41	Šatna	35.86	EVEROL
1.42	Chodba	45.26	EVEROL
1.43	Trestná lavice	10.62	EVEROL
1.44	Šatna kraso	37.61	EVEROL
1.45	Šatna kraso	57.13	EVEROL
1.46	Trener kraso	14,30	EVEROL
1.47	Sociální zařízení trenéra	2.95	EVEROL Protisk.dl.–sprcha
1.48	Zádveří	3.07	Stávající
1.49	Restaurace	114.88	Stávající
1.50	Tip sport	5.25	Stávající
1.51	WC muži – restaurace	9.72	Stávající
1.52	WC ženy + invalidé – restaurace	8.51	Stávající
1.53	Úklid	2.68	Stávající
1.54	Kuchyně	11.24	Stávající
1.55	Šatna – zaměstnanci	2.97	Stávající
1.56	Sociální zařízení–zaměstnanci	2.70	Stávající
1.57	Bufet	4.41	Stávající
1.58	Sklad	3.75	Stávající
1.59	Sklad nápojů	2.52	Stávající
1.60	Výtah	0.54	
1.61	Letní posezení	99.95	Stávající
1.62	SOC. ZAŘÍZENÍ +WC	33,20	Stávající
1.63	WC MUŽI	26,90	Stávající
1.64	WC ŽENY	16,00	Stávající
1.20a	VSTUP	11,50	Stávající
1.70	SOCIÁLNÍ ZAŘÍZENÍ KRASO	16,09	Stávající

SCHEMA:

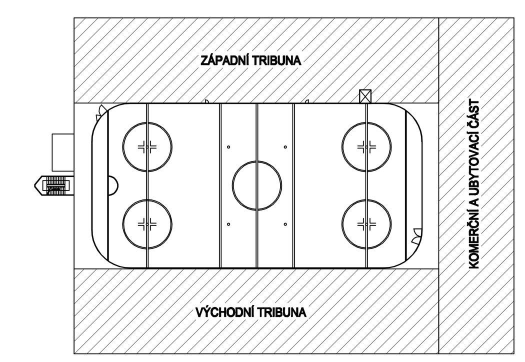

LEGENDA MATERIÁLU

VIZ. VÝKRES ŘEZ A–A – NAVRŽENÝ STAV

POZNÁMKA :

- PŘI VÝSTAVBĚ POSTUPOVAT DLE PLATNÝCH TECHNOLOGICKÝCH PRAVIDEL VÝROBCE POUŽITÉHO SYSTÉMU PŘÍPADNĚ VÝROBKU
- SPÁRY MEZI NESTEJNORODÝMI MATERIÁLY U NICHŽ BY SE MOHLY PO ZATVRDNUTÍ TVOŘIT TRHLINY OPATŘIT BANDÁŽEMI, RABICOVÝM PLETIVEM NEBO JINAK ZAJISTIT
- PŘI PROVÁDĚCÍCH PRACECH JE NUTNÉ DODRŽOVAT ZÁSADY BEZPEČNOSTI A OCHRANY ZDRAVÍ PŘI PRÁCI

SEZNAM ZMĚN :

Č. změny	Předmět změny	Změnu provedl	Podpis	Datum
3	ZMĚNA UŽÍVÁNÍ MÍSTNOSTI 1.32 OŠETŘOVNA–>KANCELÁŘ	ing. arch. Vyoral	[signature]	16.8.2016
2	ZMĚNA UŽÍVÁNÍ MÍSTNOSTI 1.24 SKLAD–>TECHNICKÁ MÍSTNOST	ing. arch. Vyoral	[signature]	16.8.2016
1	ZMĚNA UŽÍVÁNÍ MÍSTNOSTI 1.04 SKLAD POPELNIC–>SKLAD HOŘLAVÝCH LÁTEK	ing. arch. Vyoral	[signature]	16.8.2016

± 0,000 = PODLAHA U VSTUPU

vedoucí projektant	vypracoval	odpovědný architekt	technická kontrola
ING.ARCH. KAREL KLOUPAR	ING. ARCH. JIŘÍ VYORAL	ING.ARCH. KAREL KLOUPAR	ING. JAN RÝPAL
[signature]	[signature]	[signature]	[signature]

:archico
ARCHITEKTONICKÁ A PROJEKČNÍ KANCELÁŘ
www.archico.cz
Zelené náměstí 1291 Uh. Hradiště 686 01
tel: +420 576 517 107, email: archico@archico.cz

investor	Město Uherské Hradiště, Masarykovo nám. 19, 686 01
místo stavby	Na rybníku 1057, Uherské Hradiště

STAVBA

Zimní stadion Uherské Hradiště

D. DOKUMENTACE OBJEKTŮ

D.1.1 ARCHITEKTONICKOSTAVEBNÍ ŘEŠENÍ

formát	18xA4
datum	04/2018
stupeň PD	DSPS
zak.číslo	xxxx
arch.číslo	16–xxxx
měřítko	1:100
č.v.	xxx

OBSAH PŮDORYS 1.NP