situace stávající stav

INVESTOR: Město Bělá pod Bezdězem , Masarykovo náměstí 90 , 29421 Bělá pod Bezdězem			
AUTORSKÝ NÁVRH: Ing.Jan Budínský	PROJ.UCEL.ČÁSTI	PARD PRAHA Na Dionýsce 5/1551 160 00 Praha6 email: pardpraha@quick.cz mobil 603 253 163	
VEDOUCÍ PROJEKTANT: Ing.Jan Budínský	PROJ.DÍLČÍ ČÁSTI		
HIP	VYPRACOVAL: Ing.Jan Budínský		
NÁZEV DOKUMENTACE: Stavební úpravy objektu na parc. č. 243 katastrální území 601705 Bělá pod Bezdězem		STUPEŇ: UR SP	DATUM: 12/2019
		zak.číslo: 2019/07	
OBSAH: situace stávající stav		MĚŘÍTKO: 1:250	ČÍSLO VÝKR.: 1

situace navrhovaný stav

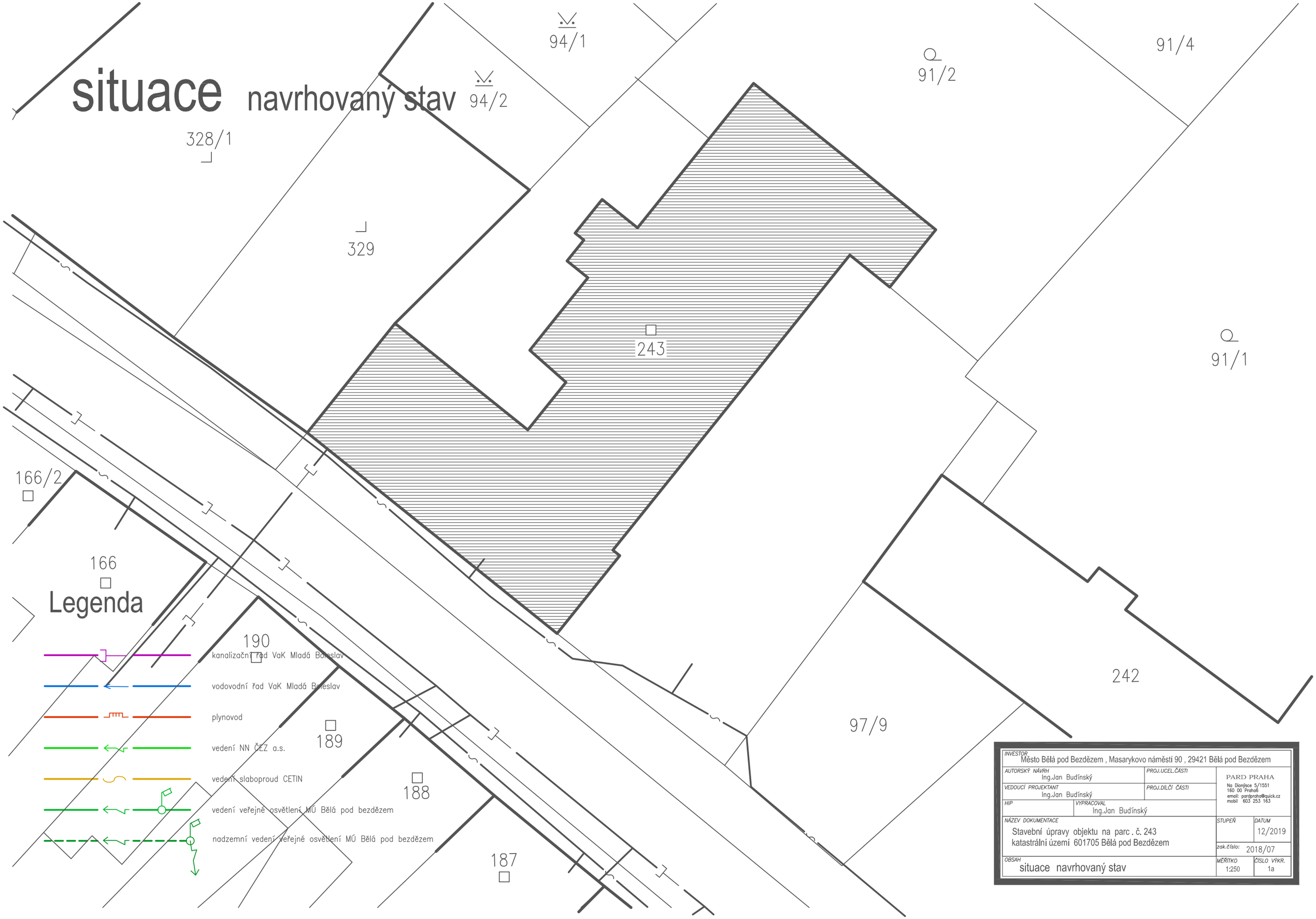

INVESTOR Město Bělá pod Bezdězem , Masarykovo náměstí 90 , 29421 Bělá pod Bezdězem			
AUTORSKÝ NÁVRH Ing.Jan Budínský		PROJ.UCEL.ČÁSTI	PARD PRAHA Na Dionýsce 5/1551 160 00 Praha6 email: pardpraha@quick.cz mobil 603 253 163
VEDOUCÍ PROJEKTANT Ing.Jan Budínský		PROJ.DÍLČÍ ČÁSTI	
HIP	VYPRACOVAL Ing.Jan Budínský		
NÁZEV DOKUMENTACE Stavební úpravy objektu na parc . č. 243 katastrální území 601705 Bělá pod Bezdězem		STUPEŇ	DATUM 12/2019
		zak.číslo: 2018/07	
OBSAH situace navrhovaný stav		MĚŘÍTKO 1:250	ČÍSLO VÝKR. 1a

PŮDORYS 1.PODZ.PODLAŽÍ stávající stav

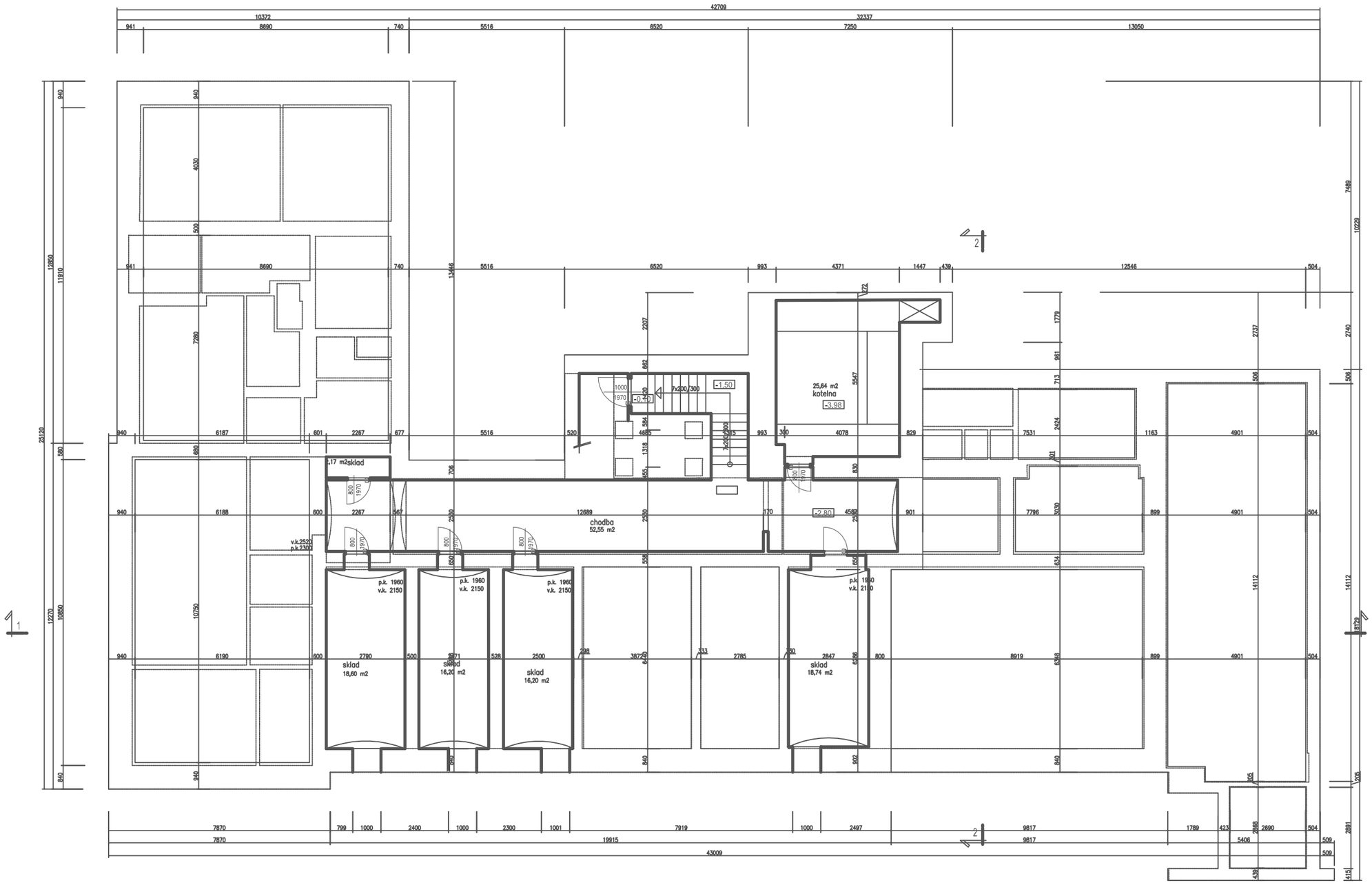

Legenda materiálu

- stávající zdivo z cihel plných Cp–vf ponechané
- bourané stávající zdivo
- nové zdivo z tvárnic plynosilikát na tmel se sítí
- nové zdivo nosné z plných cihel Cp–vf
- betonová mazanina B20
- tepelná izolace minerální rohož
- sádrokartová příčka s dvojitým opláštěním deskami 2x12,5 mm a minerální rohoží tl.60 mm
- rostlý terén
- železobetonové monolit.konstrukce

ING. JAN BUDÍNSKÝ autorizovaný inženýr pro pozemní stavby
Na Dlouhém lánu 551
160 00 PRAHA 6
tel./fax: (02) 311 42 17
tel.: 0602 33 00 10
DIČ 006-00563919
PARD PRAHA

investor	Město Bělá pod Bezdězem , Masarykovo náměstí 90, 294 21 Bělá pod Bezdězem		
autorský návrh	Ing.Jan Budínský	proj.ucel.části	PARD Praha Veverkova 7/1230, Praha 7 tel.: +420 603253163 email:pardpraha@quick IČO: 00563919
vedoucí projektant	Ing.Jan Budínský	proj.ucel.části	
HIP	vypracoval Ing.Jan Budínský		
název dokumentace	Stavební úpravy objektu č.p.20 na parc.č.st.243 katastrální území 601705 Bělá pod Bezdězem	stupeň DSP	datum 01/2020
		zak.číslo 2019/10	
obsah	půdorys 1.podz.podlaží stávající stav	měřítko 1:150	číslo výkr. 2

PŮDORYS 1.NADZ.PODLAŽÍ stávající stav

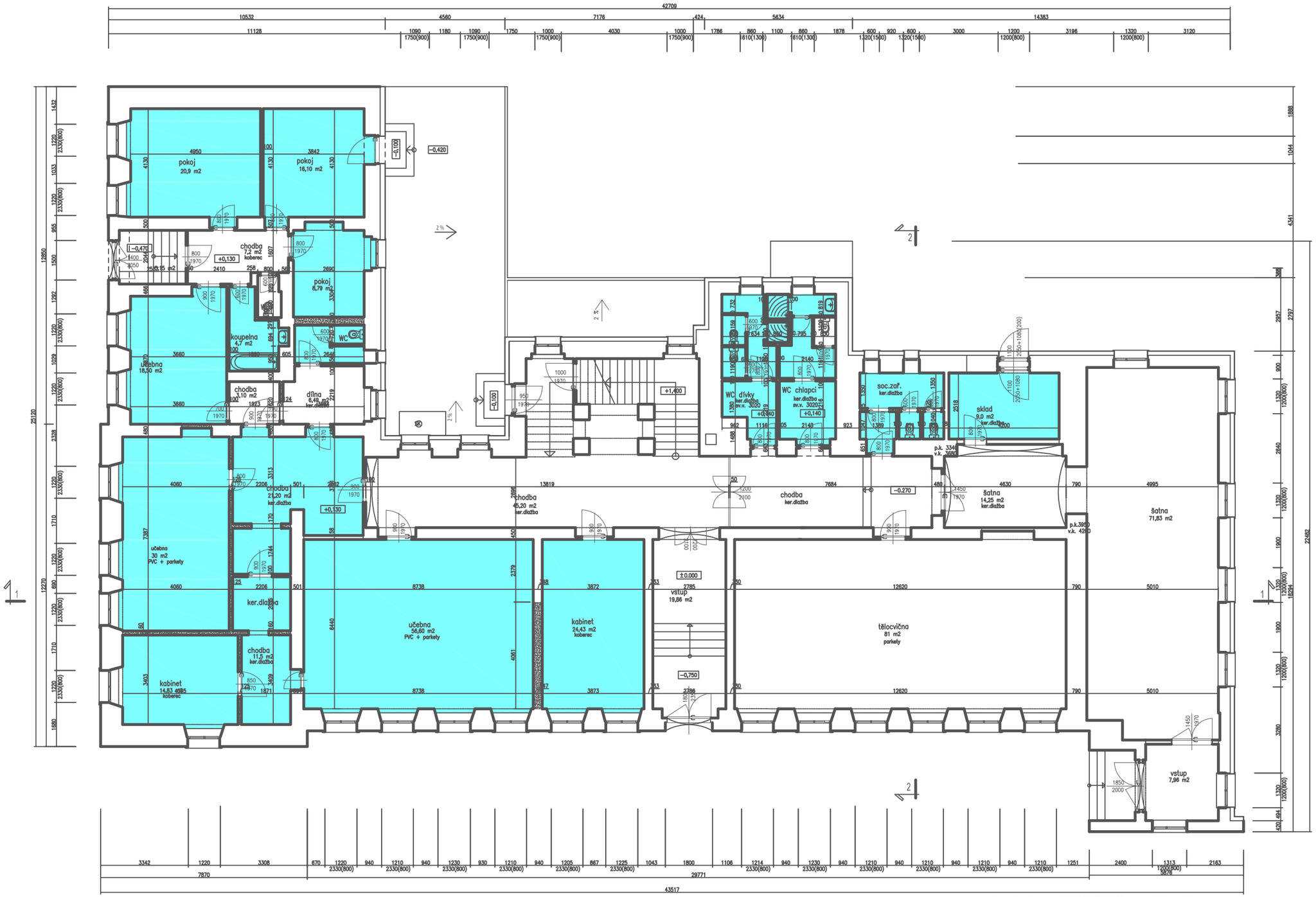

Legenda materiálu

- stávající zdivo z cihel plných Cp-vf ponechané
- bourané stávající zdivo
- nové zdivo z tvárnic plynosilikát na tmel se sítí
- nové zdivo nosné z plných cihel Cp-vf
- betonová mazanina B20
- tepelná izolace minerální rohož
- sádrokartová příčka s dvojitým opláštěním deskami 2x12,5 mm a minerální rohož tl.60 mm
- rostlý terén
- železobetonové monolit.konstrukce

PARD PRAHA
Na Dlouhém lanu 551
160 00 PRAHA 6
tel./fax: (02) 311 42 17
tel.: 0602 33 00 10
DIČ 006-00563919

investor	Město Bělá pod Bezdězem , Masarykovo náměstí 90, 294 21 Bělá pod Bezdězem		
autorský návrh	Ing.Jan Budínský	proj.ucel.části	PARD Praha Veverkova 7/1230, Praha 7 tel.: +420 603253163 email:pardpraha@quick IČO: 00563919
vedoucí projektant	Ing.Jan Budínský	proj.ucel.části	
HIP	vypracoval Ing.Jan Budínský		
název dokumentace	Stavební úpravy objektu č.p.20 na parc.č.st.243 katastrální území 601705 Bělá pod Bezdězem	stupeň DSP	datum 01/2020
		zak.číslo 2019/10	
obsah	půdorys 1.nadz.podlaží stávající stav	měřítko 1:150	číslo výkr. 3

PŮDORYS 2.NADZ.PODLAŽÍ stávající stav

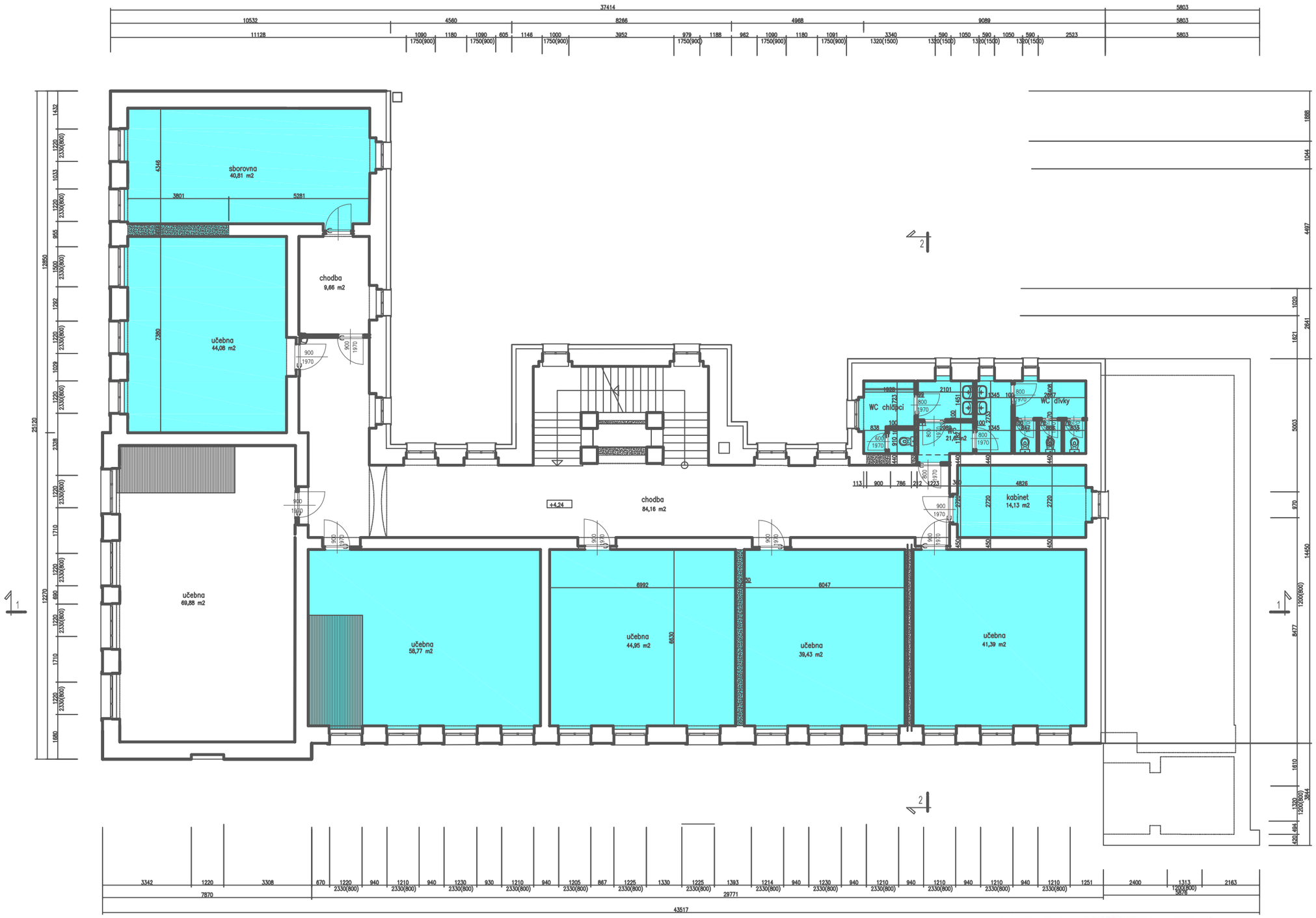

Legenda materiálu

- stávající zdivo z cihel plných Cp–vf ponechané
- bouraně stávající zdivo
- nové zdivo z tvárnic plynosilikát na tmel se sítí
- nové zdivo nosné z plných cihel Cp–vf
- betonová mazanina B20
- tepelná izolace minerální rohož
- sádrokartová příčka s dvojitým opláštěním deskami 2x12,5 mm a minerální rohož tl.60 mm
- rostlý terén
- železobetonové monolit.konstrukce

PARD PRAHA
Na Dlanhši 5, 1551
160 00 PRAHA 6
tel./fax: (02) 311 42 17
tel.: 0602 33 00 10
DIČ 006-00563919

investor: Město Bělá pod Bezdězem , Masarykovo náměstí 90, 294 21 Bělá pod Bezdězem			
autorský návrh: Ing.Jan Budínský	proj.ucel.části	PARD Praha Veverkova 7/1230, Praha 7 tel.: +420 603253163 email:pardprha@quick IČO: 00563919	
vedoucí projektant: Ing.Jan Budínský	proj.ucel.části		
HIP	vypracoval: Ing.Jan Budínský		
název dokumentace: Stavební úpravy objektu č.p.20 na parc.č.st.243 katastrální území 601705 Bělá pod Bezdězem		stupeň: DSP	datum: 01/2020
		zak.číslo: 2019/10	
obsah: půdorys 2.nadz.podlaží stávající stav		měřítko: 1:150	číslo výkr.: 4

PŮDORYS 3.NADZ.PODLAŽÍ stávající stav

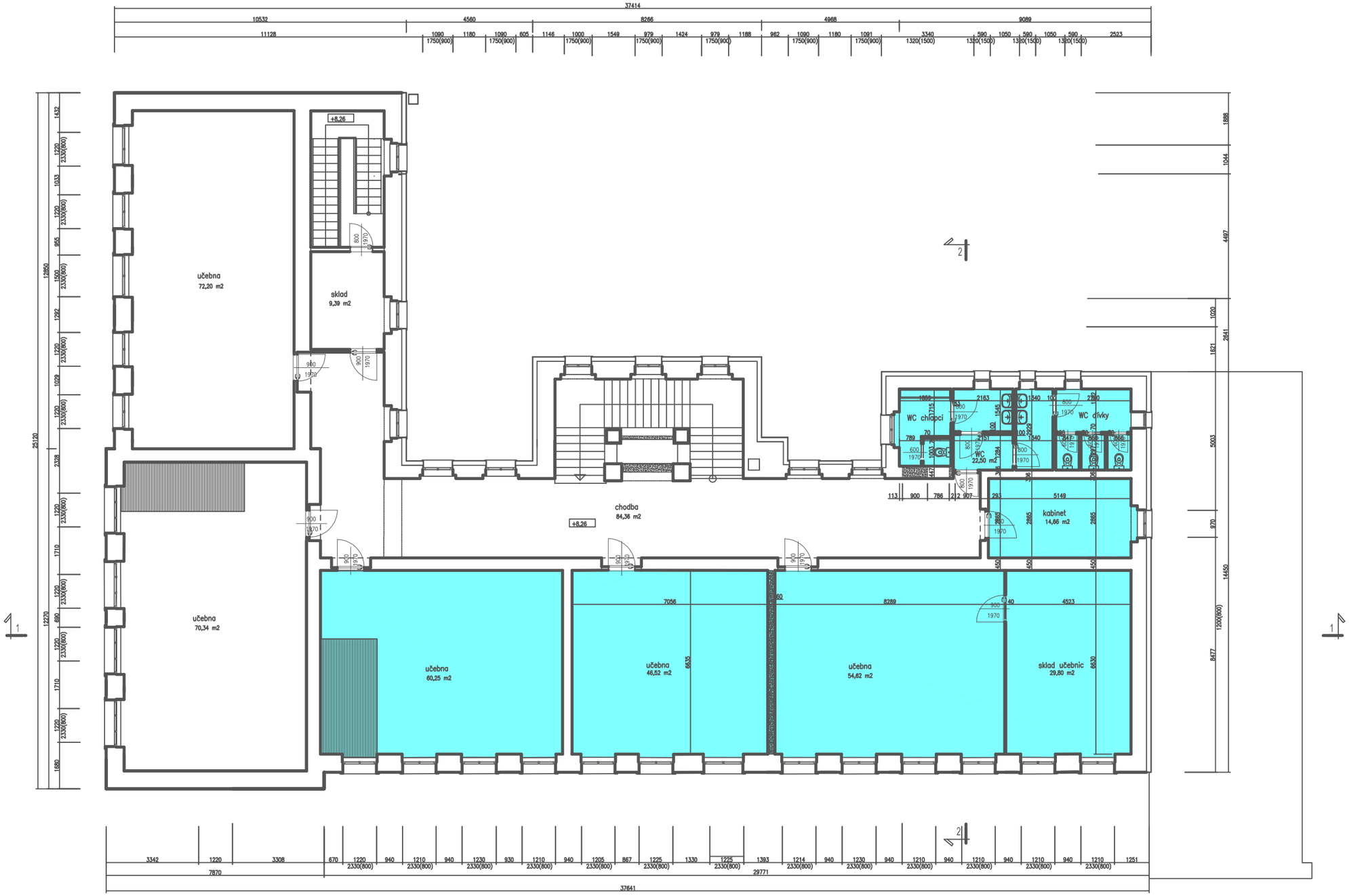

Legenda materiálu

- stávající zdivo z cihel plných Cp–vf ponechané
- bourané stávající zdivo
- nové zdivo z tvárnic plynosilikát na tmel se sítí
- nové zdivo nosné z plných cihel Cp–vf
- betonová mazanina B20
- tepelná izolace minerální rohož
- sádrokartová příčka s dvojitým opláštěním deskami 2x12,5 mm a minerální rohoží tl.60 mm
- rostlý terén
- železobetonové monolit.konstrukce

JAN BUDÍNSKÝ
Ing. Jan Budínský
Inženýr pro pozemní stavby
ČLEN ČKAIT

PARD PRAHA
Na Dlouhém lanu 5/1551
166 00 PRAHA 6
tel./fax: (02) 311 42 17
tel.: 0602 33 00 10
DIČ 006-00563919

investor: Město Bělá pod Bezdězem , Masarykovo náměstí 90, 294 21 Bělá pod Bezdězem			
autorský návrh: Ing.Jan Budínský	proj.ucel.části	PARD Praha Veverkova 7/1230, Praha 7 tel.: +420 603253163 email:pardpraha@quick IČO: 00563919	
vedoucí projektant: Ing.Jan Budínský	proj.ucel.části		
HIP	vypracoval: Ing.Jan Budínský		
název dokumentace: Stavební úpravy objektu č.p.20 na parc.č.st.243 katastrální území 601705 Bělá pod Bezdězem		stupeň: DSP	datum: 01/2020
		zak.číslo: 2019/10	
obsah: půdorys 3.nadz.podlaží stávající stav		měřítko: 1:150	číslo výkr.: 5

PŮDORYS KROVU stávající stav

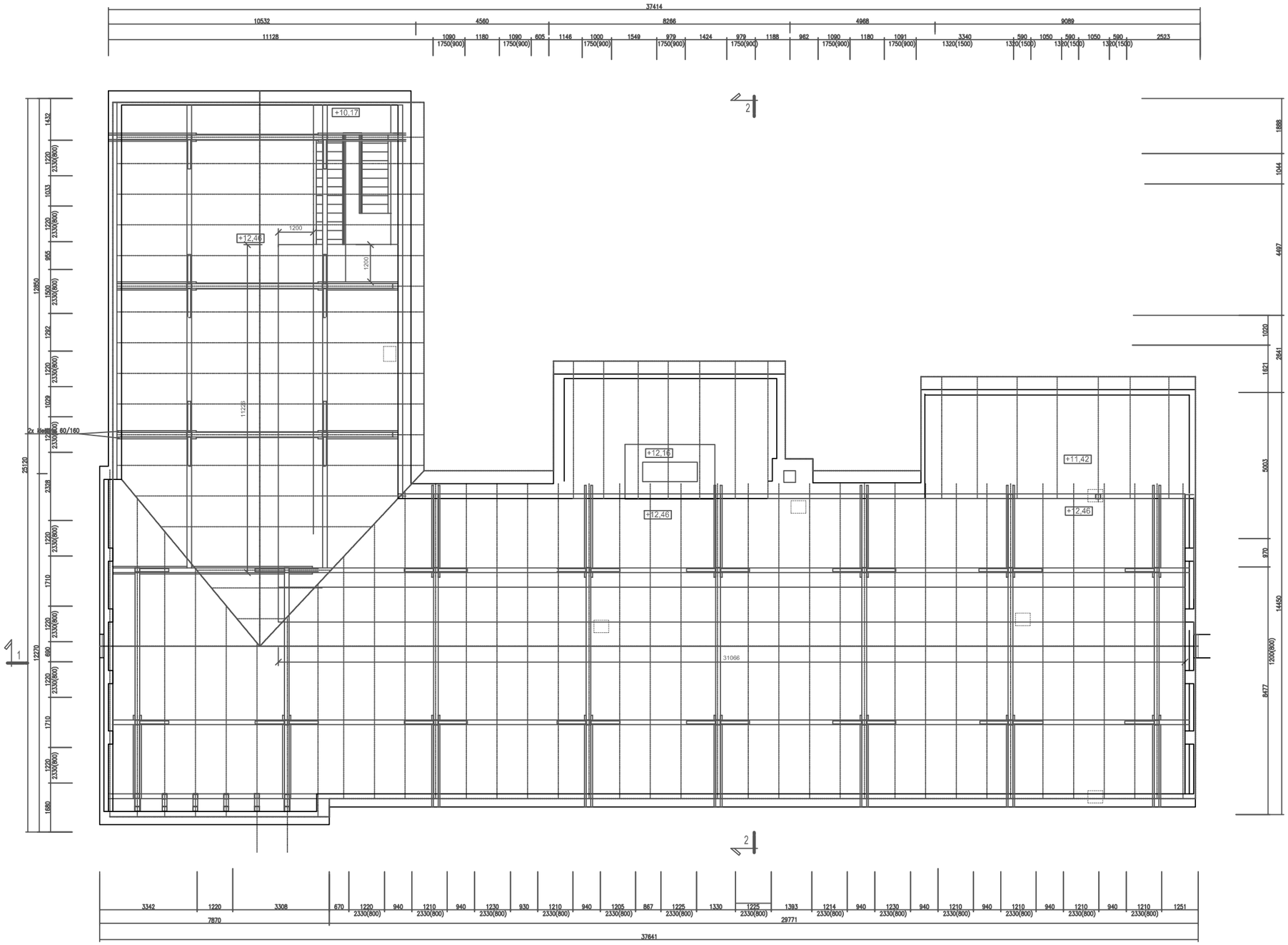

Legenda materiálu

- stávající zdivo z cihel plných Cp–vf ponechané
- bourané stávající zdivo
- nové zdivo z tvárnic plynosilikát na tmel se sítí
- nové zdivo nosné z plných cihel Cp–vf
- betonová mazanina B20
- tepelná izolace minerální rohož
- sádrokartová příčka s dvojitým opláštěním deskami 2x12,5 mm a minerální rohož tl.60 mm
- rostlý terén
- železobetonové monolit.konstrukce

JAN BUDÍNSKÝ
autorizovaný inženýr pro pozemní stavby
ČKAIT
Na Dlanivce 5/1551
160 00 PRAHA 6
tel./fax: (02) 311 42 17
tel.: 0602 33 00 10
DIČ 006-00563919
PARD PRAHA

investor	Město Bělá pod Bezdězem , Masarykovo náměstí 90, 294 21 Bělá pod Bezdězem		
autorský návrh	Ing.Jan Budínský	proj.ucel.části	PARD Praha Veverkova 7/1230, Praha 7 tel.: +420 603253163 email:pardpraho@quick IČO: 00563919
vedoucí projektant	Ing.Jan Budínský	proj.ucel.části	
HIP	vypracoval Ing.Jan Budínský		
název dokumentace	Stavební úpravy objektu č.p.20 na parc.č.st.243 katastrální území 601705 Bělá pod Bezdězem	stupeň DSP	datum 01/2020
		zak.číslo 2019/10	
obsah	půdorys krovu stávající stav	měřítko 1:150	číslo výkr. 6

ŘEZ 1 - 1 stávající stav

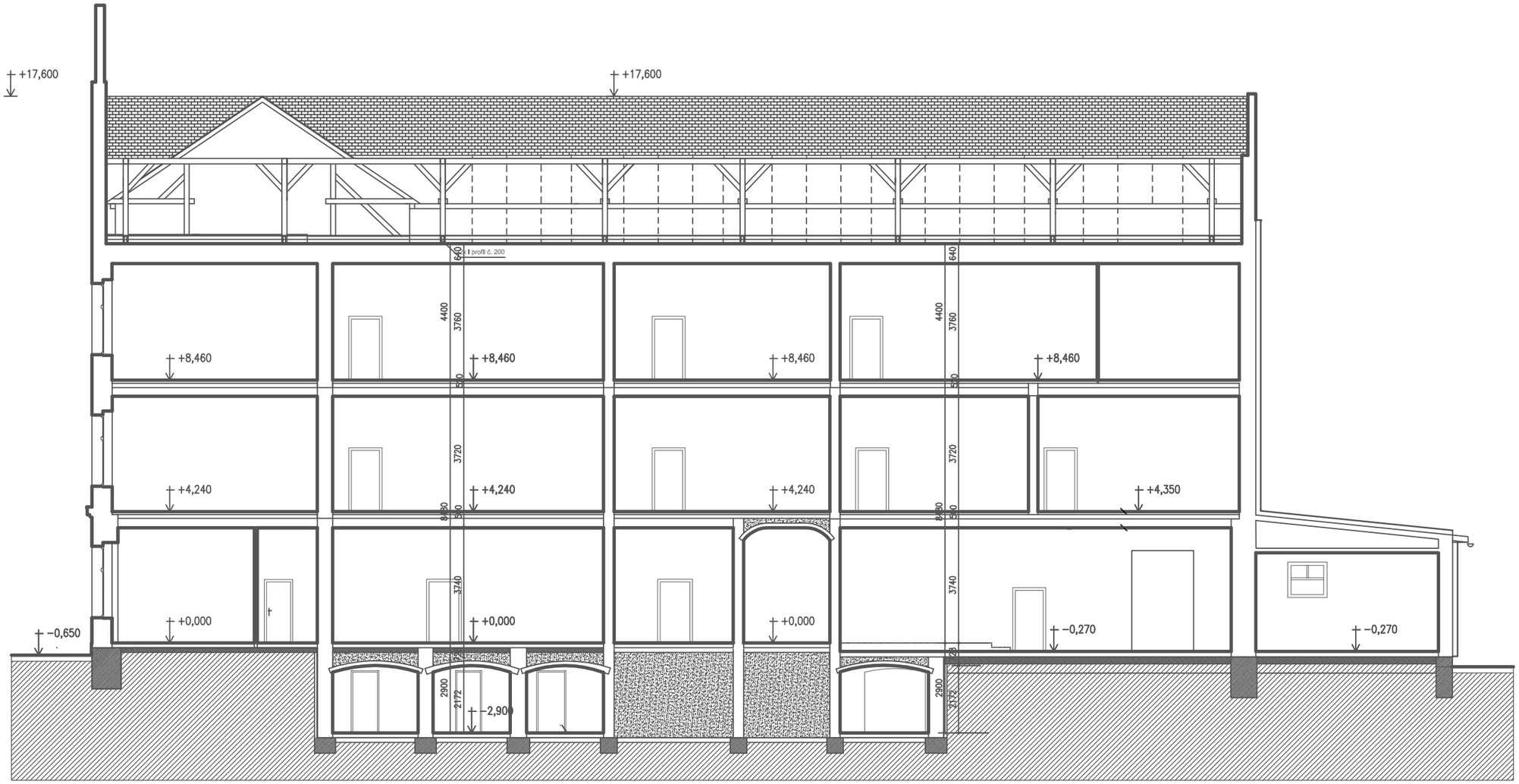

Legenda materiálu

- stávající zdivo z cihel plných Cp–vf ponechané
- bourané stávající zdivo
- nové zdivo z tvárnic plynosilikát na tmel se sítí
- nové zdivo nosné z plných cihel Cp–vf
- betonová mazanina B20
- tepelná izolace minerální rohož
- sádrokartová příčka s dvojitým opláštěním deskami 2x12,5 mm a minerální rohož tl.60 mm
- rostlý terén
- železobetonové monolit.konstrukce

PARD PRAHA
Na Dlouhém lánu 551
160 00 PRAHA 6
tel./fax: (02) 311 42 17
tel.: 0602 33 00 10
DIČ 006-00563919

investor: Město Bělá pod Bezdězem , Masarykovo náměstí 90, 294 21 Bělá pod Bezdězem			
autorský návrh: Ing.Jan Budínský	proj.ucel.části	PARD Praha Veverkova 7/1230, Praha 7 tel.: +420 603253163 email:pardpraha@quick IČO: 00563919	
vedoucí projektant: Ing.Jan Budínský	proj.ucel.části		
HIP	vypracoval: Ing.Jan Budínský		
název dokumentace: Stavební úpravy objektu č.p.20 na parc.č.st.243 katastrální území 601705 Bělá pod Bezdězem		stupeň: DSP	datum: 01/2020
		zak.číslo: 2019/10	
obsah: řez 1 -1 stávající stav		měřítko: 1:150	číslo výkr.: 7

ŘEZ 2 - 2 stávající stav

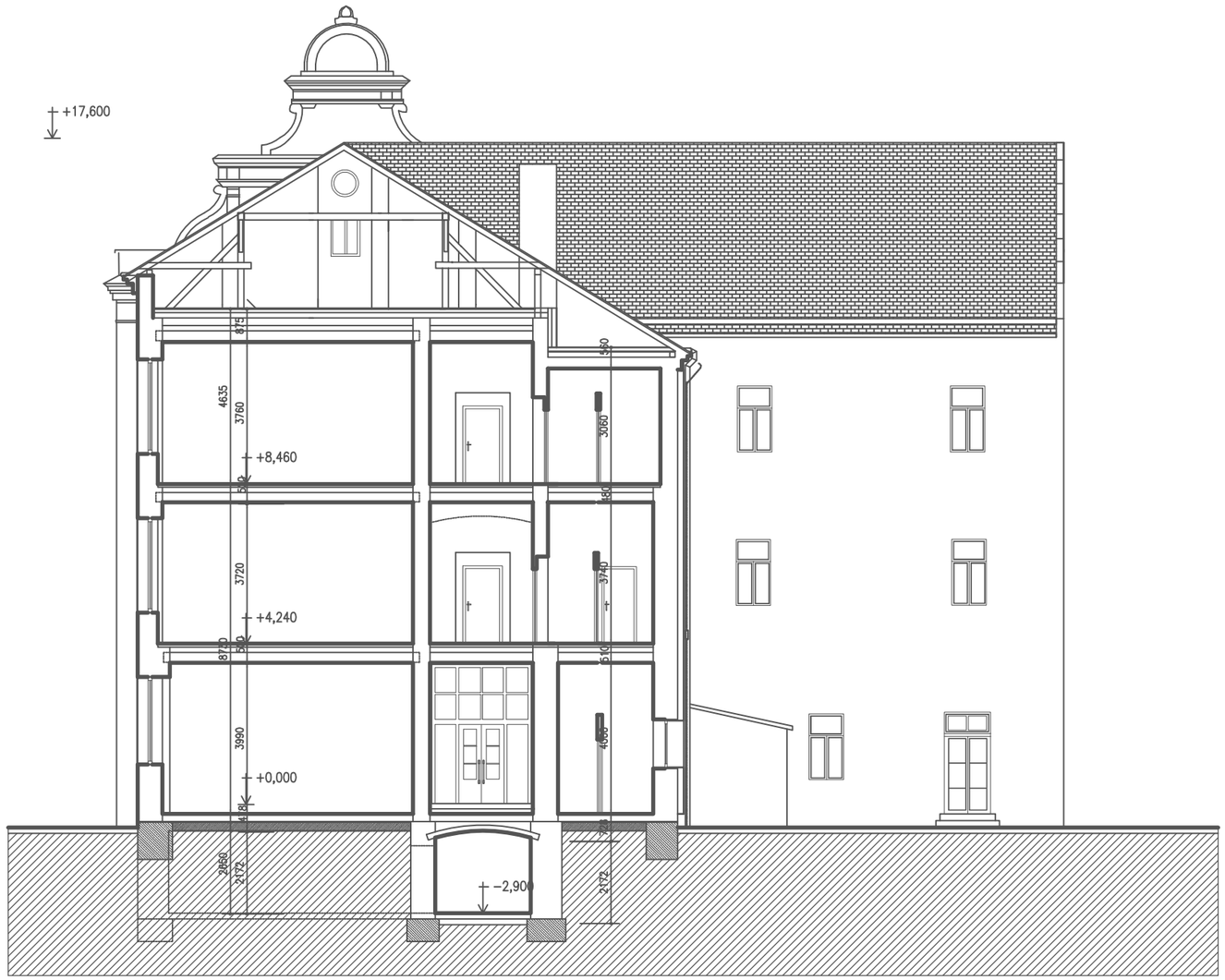

Legenda materiálu

- stávající zdivo z cihel plných Cp–vf ponechané
- bourané stávající zdivo
- nové zdivo z tvárnic plynosilikát na tmel se sítí
- nové zdivo nosné z plných cihel Cp–vf
- betonová mazanina B20
- tepelná izolace minerální rohož
- sádrokartová příčka s dvojitým opláštěním deskami 2x12,5 mm a minerální rohoží tl.60 mm
- rostlý terén
- železobetonové monolit.konstrukce

Ing. JAN BUDÍNSKÝ
Autorizovaný inženýr pro pozemní stavby
ČKAIT 0009 857

PARD PRAHA
Na Dlouhém lese 541/551
160 00 PRAHA 6
tel./fax.: (02) 311 42 17
tel.: 0602 33 00 10
DIČ 006-00563919

investor: Město Bělá pod Bezdězem , Masarykovo náměstí 90, 294 21 Bělá pod Bezdězem			
autorský návrh: Ing.Jan Budínský		proj.ucel.části	PARD Praha Veverkova 7/1230, Praha 7 tel.: +420 603253163 email:pardpraha@quick IČO: 00563919
vedoucí projektant: Ing.Jan Budínský		proj.ucel.části	
HIP	vypracoval: Ing.Jan Budínský		
název dokumentace: Stavební úpravy objektu č.p.20 na parc.č.st.243 katastrální území 601705 Bělá pod Bezdězem		stupeň: DSP	datum: 01/2020
		zak.číslo: 2019/10	
obsah: řez 2 - 2 stávající stav		měřítko: 1:150	číslo výkr.: 8

POHLED JIHOZÁPADNÍ stávající stav

Legenda materiálu

- stávající zdivo z cihel plných Cp–vf ponechané
- bourané stávající zdivo
- nové zdivo z tvárnic plynosilikát na tmel se sítí
- nové zdivo nosné z plných cihel Cp–vf
- betonová mazanina B20
- tepelná izolace minerální rohož
- sádrokartová příčka s dvojitým opláštěním deskami 2x12,5 mm a minerální rohoží tl.60 mm
- rostlý terén
- železobetonové monolit.konstrukce

JAN BUDÍNSKÝ
Autorizovaný inženýr pro pozemní stavby
Na Dlouhém 561/51
160 00 PRAHA 6
ČKAIT
tel./fax: (02) 311 42 17
tel.: 0602 33 00 10
DIČ 006-00563919
PARD PRAHA

investor	Město Bělá pod Bezdězem , Masarykovo náměstí 90, 294 21 Bělá pod Bezdězem		
autorský návrh	Ing.Jan Budínský	proj.ucel.části	PARD Praha Vavrkova 7/1230, Praha 7 tel.: +420 603253163 email:pardpraha@quick IČO: 00563919
vedoucí projektant	Ing.Jan Budínský	proj.ucel.části	
HIP	vypracoval Ing.Jan Budínský		
název dokumentace	Stavební úpravy objektu č.p.20 na parc.č.st.243 katastrální území 601705 Bělá pod Bezdězem	stupeň DSP	datum 01/2020
		zak.číslo 2019/10	
obsah	pohled jihozápadní stávající stav	měřítko 1:150	číslo výkr. 9

POHLED JIHOVÝCHODNÍ stávající stav

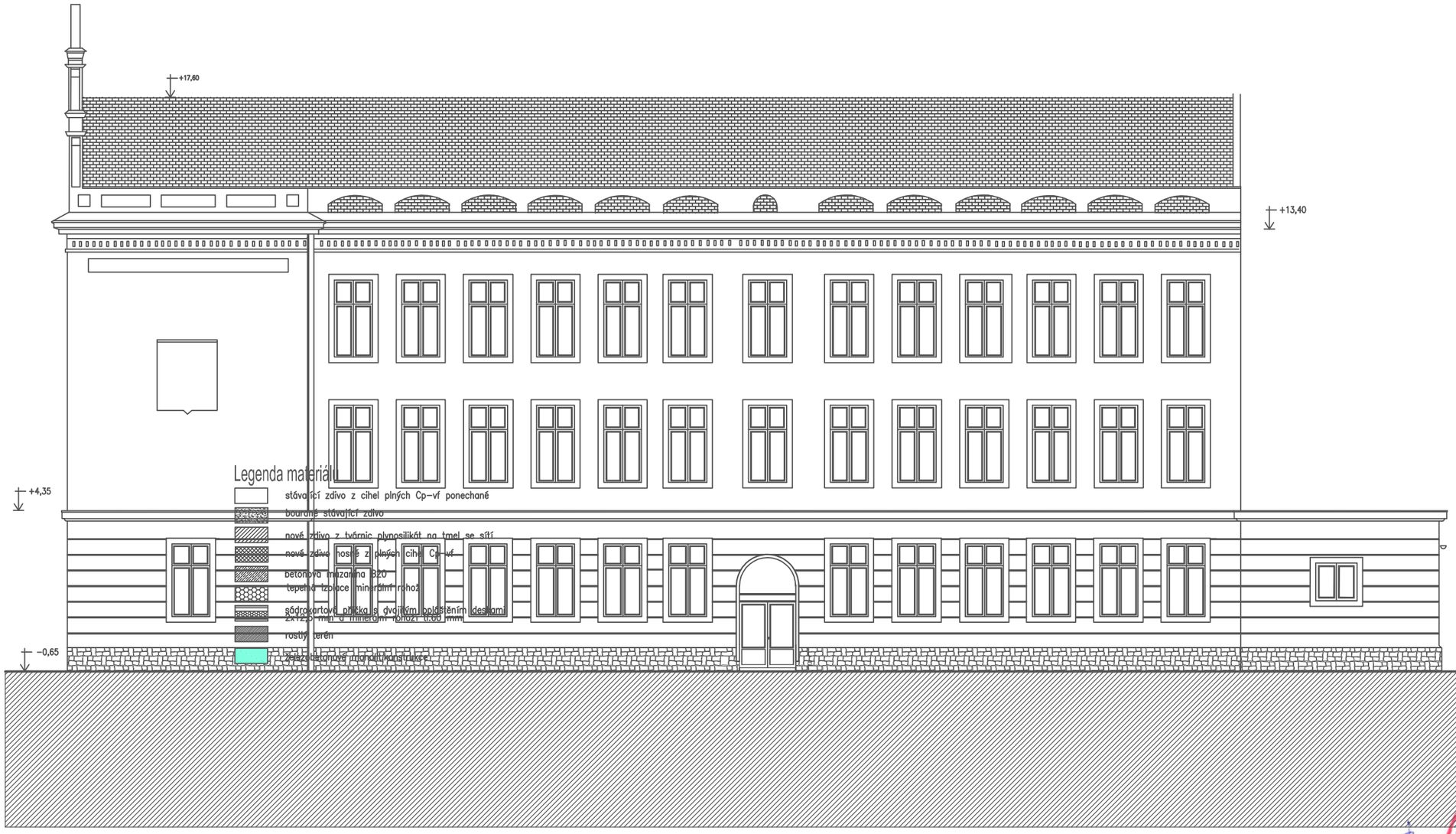

Legenda materiálu

- stávající zdivo z cihel plných Cp-vf ponechané
- bourané stávající zdivo
- nové zdivo z tvárnic plynosilikát na tmel se sítí
- nové zdivo nosné z plných cihel Cp-vf
- betonová mazanina B20
- tepelná izolace minerální rohož
- sádrokartová příčka s dvojitým opláštěním deskami 2x12,5 mm a minerální rohož tl.60 mm
- rostlý terén
- železobetonové monolit.konstrukce

PARD PRAHA
Na Dlouhém lanu 551
166 00 PRAHA 6
tel./fax: (02) 311 42 17
tel.: 0602 33 00 10
DIČ 006-00563919

investor: Město Bělá pod Bezdězem , Masarykovo náměstí 90, 294 21 Bělá pod Bezdězem			
autorský návrh: Ing.Jan Budínský	proj.ucel.části	PARD Praha Veverkova 7/1230, Praha 7 tel.: +420 603253163 email:pardpraha@quick IČO: 00563919	
vedoucí projektant: Ing.Jan Budínský	proj.ucel.části		
HIP	vypracoval: Ing.Jan Budínský		
název dokumentace: Stavební úpravy objektu č.p.20 na parc.č.st.243 katastrální území 601705 Bělá pod Bezdězem		stupeň: DSP	datum: 01/2020
		zak.číslo: 2019/10	
obsah: pohled jihovýchodní stávající stav		měřítko: 1:150	číslo výkr.: 10

POHLED SEVEROZÁPADNÍ stávající stav

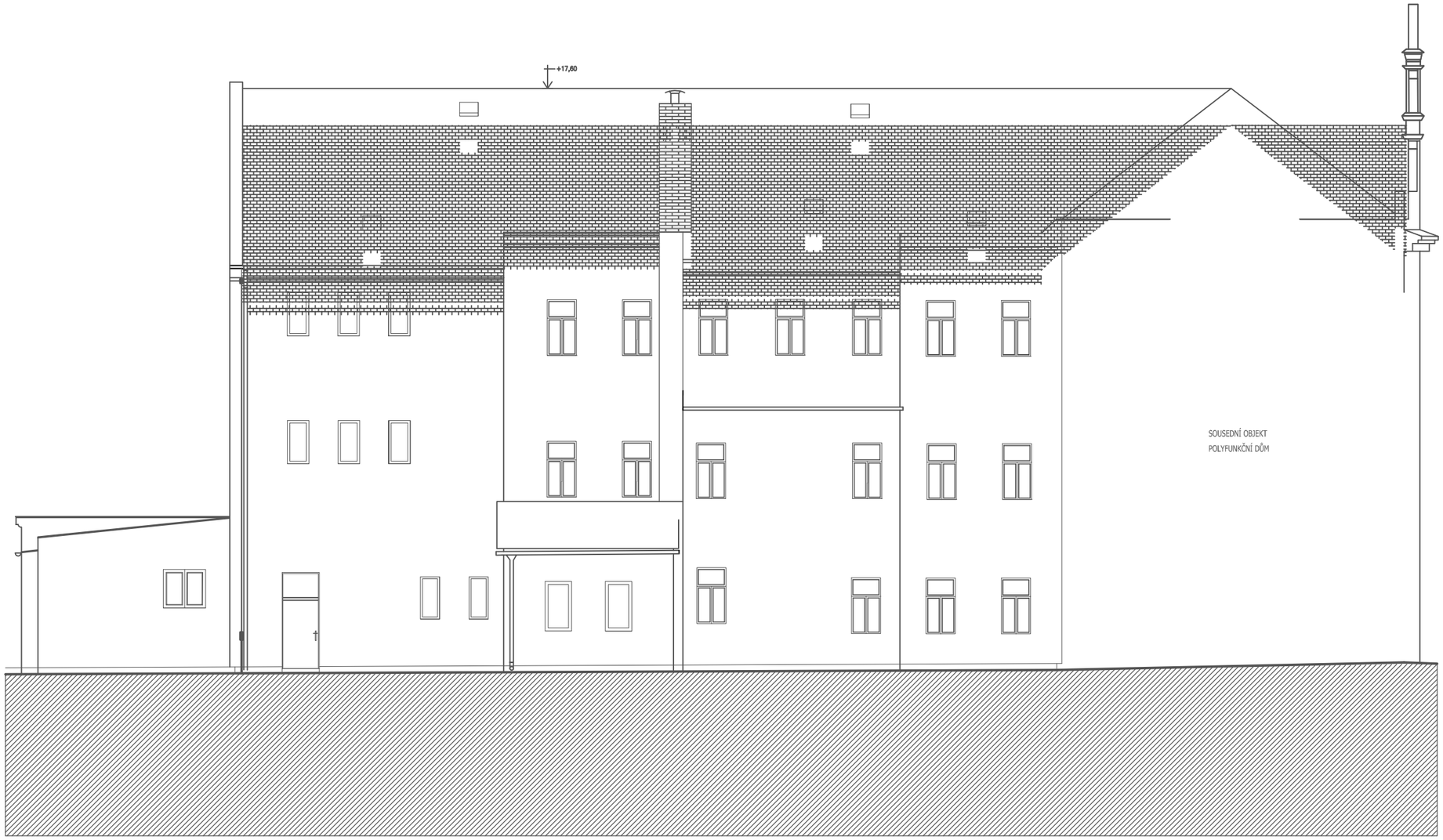

Legenda materiálu

- stávající zdivo z cihel plných Cp–vf ponechané
- bourané stávající zdivo
- nové zdivo z tvárnic plynosilikát na tmel se sítí
- nové zdivo nosné z plných cihel Cp–vf
- betonová mazanina B20
- tepelná izolace minerální rohož
- sádrokartová příčka s dvojitým opláštěním deskami 2x12,5 mm a minerální rohoží tl.60 mm
- rostlý terén
- železobetonové monolit.konstrukce

ING. JAN BUDÍNSKÝ
autorizovaný inženýr pro pozemní stavby
ČKAIT 0500 1 1 0
Na Dlanivce 551/51
160 00 PRAHA 6
tel./fax: (02) 311 42 17
tel.: 0602 33 00 10
DIČ 006-00563919
PARD PRAHA

investor: Město Bělá pod Bezdězem , Masarykovo náměstí 90, 294 21 Bělá pod Bezdězem			
autorský návrh: Ing.Jan Budínský		proj.ucel.části	PARD Praha Veverkova 7/1230, Praha 7 tel.: +420 603253163 email:pardpraha@quick IČO: 00563919
vedoucí projektant: Ing.Jan Budínský		proj.ucel.části	
HIP	vypracoval: Ing.Jan Budínský		
název dokumentace: Stavební úpravy objektu č.p.20 na parc.č.st.243 katastrální území 601705 Bělá pod Bezdězem		stupeň: DSP	datum: 01/2020
		zak.číslo: 2019/10	
obsah: pohled severozápadní stávající stav		měřítko: 1:150	číslo výkr.: 11

POHLED SEVEROVÝCHODNÍ stávající stav

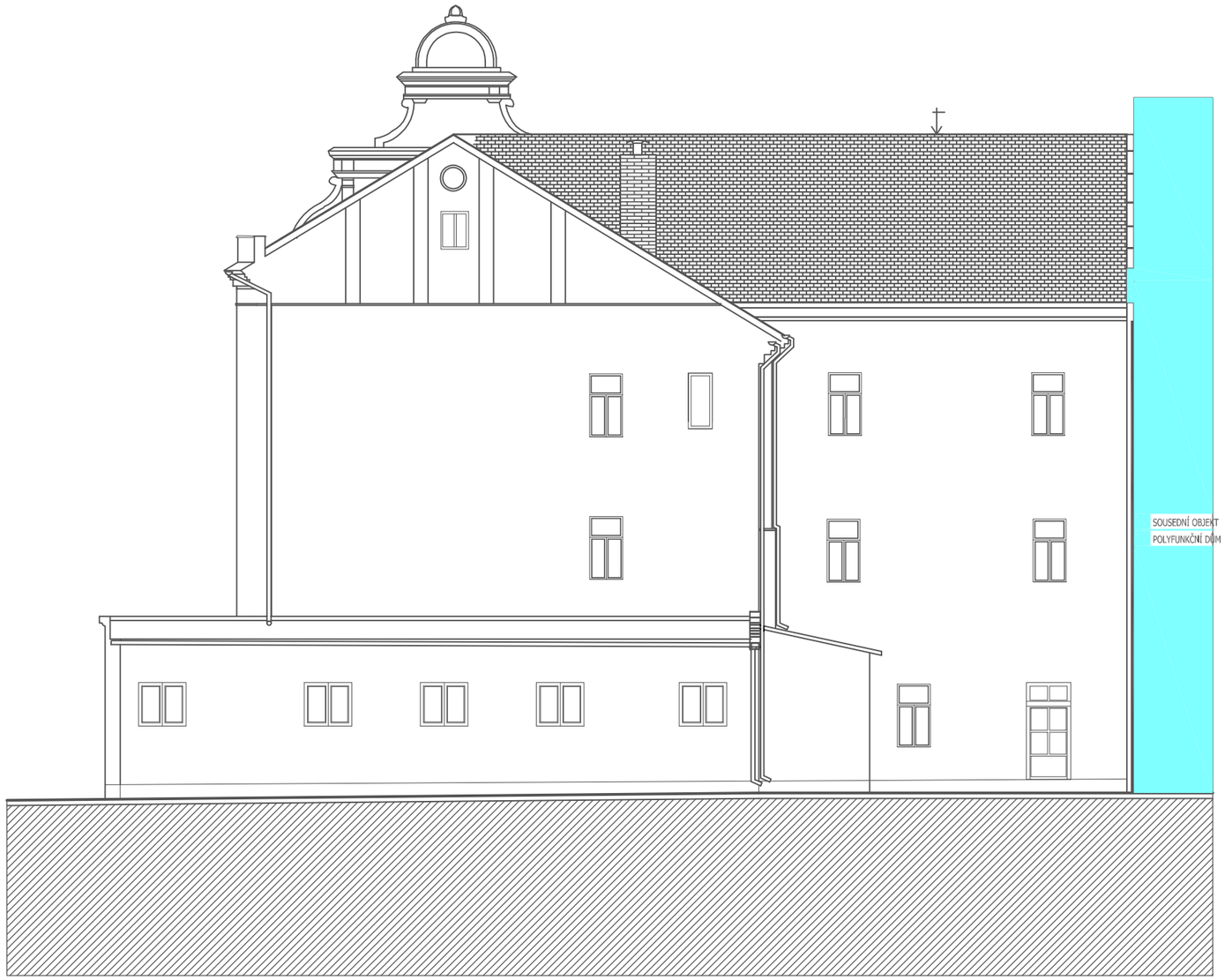

Legenda materiálu

- stávající zdivo z cihel plných Cp–vf ponechané
- bourané stávající zdivo
- nové zdivo z tvárnic plynosilikát na tmel se sítí
- nové zdivo nosné z plných cihel Cp–vf
- betonová mazanina B20
- tepelná izolace minerální rohož
- sádrokartová příčka s dvojitým opláštěním deskami 2x12,5 mm a minerální rohoží tl.60 mm
- rostlý terén
- železobetonové monolit.konstrukce

ING. JAN BUDÍNSKÝ autorizovaný inženýr pro pozemní stavby ČKAIT 0004650
PARD PRAHA
Na Dlouhém 541/551
160 00 PRAHA 6
tel./fax: (02) 311 42 17
tel.: 0602 33 00 10
DIČ 006-00563919

investor: Město Bělá pod Bezdězem , Masarykovo náměstí 90, 294 21 Bělá pod Bezdězem			
autorský návrh: Ing.Jan Budínský	proj.ucel.části	PARD Praha Veverkova 7/1230, Praha 7 tel.: +420 603253163 email:pardpraha@quick IČO: 00563919	
vedoucí projektant: Ing.Jan Budínský	proj.ucel.části		
HIP	vypracoval: Ing.Jan Budínský		
název dokumentace: Stavební úpravy objektu č.p.20 na parc.č.st.243 katastrální území 601705 Bělá pod Bezdězem		stupeň: DSP	datum: 01/2020
		zak.číslo: 2019/10	
obsah: pohled severovýchodní stávající stav		měřítko: 1:150	číslo výkr.: 12

PŮDORYS 1.PODZ.PODLAŽÍ navrhovaný stav

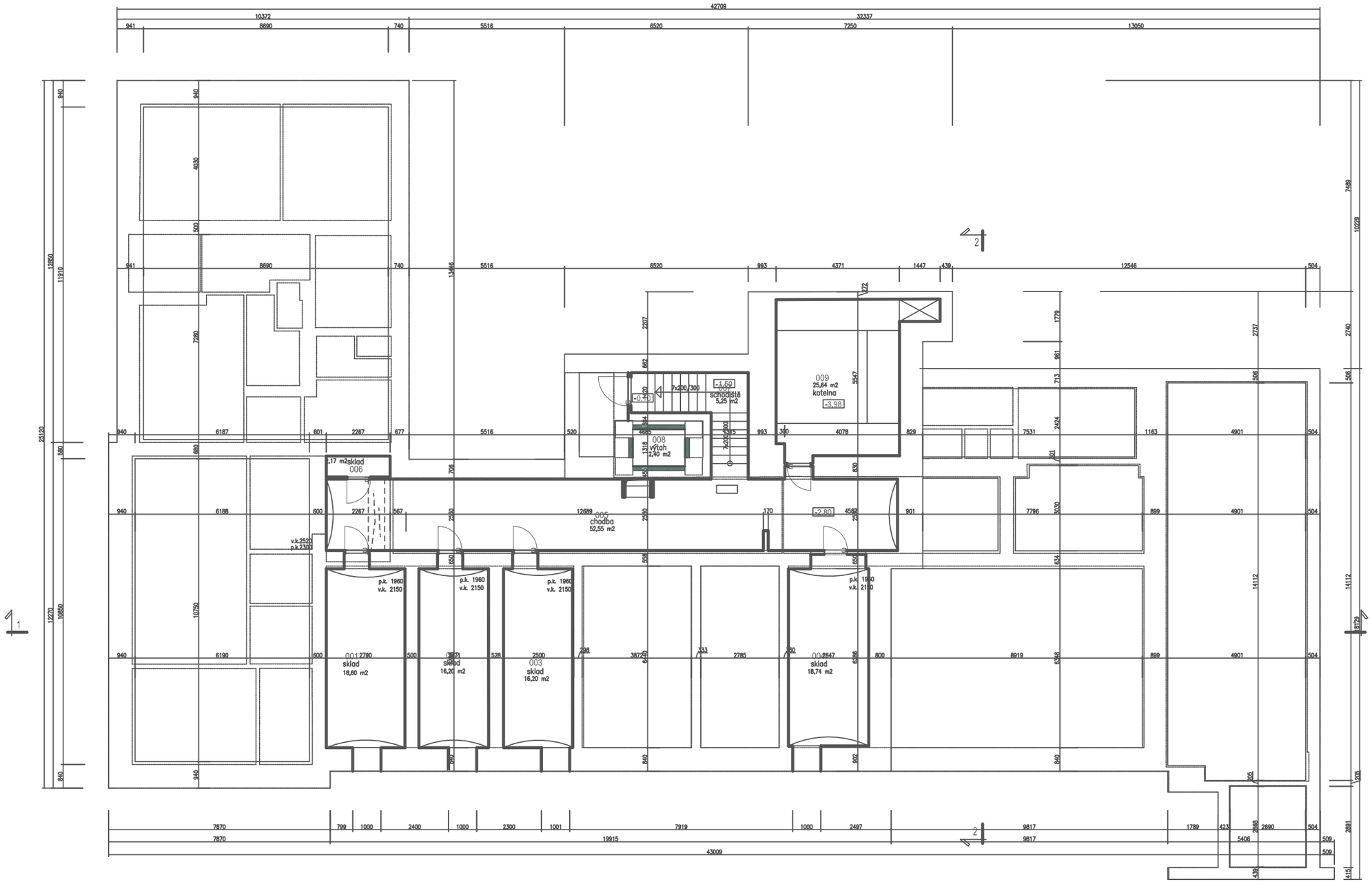

Legenda místností

číslo místn.	název místnosti	plocha	podlaha	obklad	podhled
001	sklad	18,60 m2			
002	sklad	16,20 m2			
003	sklad	16,20 m2			
004	sklad	18,74 m2			
005	chodba	52,55 m2			
006	sklad	2,17 m2			
007	schodiště	5,25 m2			
008	výtah	2,40 m2			
009	kotelna	25,64 m2			

Legenda materiálu

- stávající zdivo z cihel plných Cp–vf ponechané
- bourané stávající zdivo
- nové zdivo z tvárnic plynosilikát na tmel se sítí
- nové zdivo nosné z plných cihel Cp–vf
- betonová mazanina B20
- tepelná izolace minerální rohož
- sádrokartová příčka s dvojitým opláštěním deskami 2x12,5 mm a minerální rohoží tl.60 mm
- rostlý terén
- železobetonové monolit.konstrukce
- nová podlahová krytina PVC

PARD PRAHA

Na Dlouhém 551
160 00 PRAHA 6
tel./fax: (02) 311 42 17
tel.: 0602 33 00 10
DIČ 006-00563919

investor	Město Bělá pod Bezdězem , Masarykovo náměstí 90, 294 21 Bělá pod Bezdězem		
autorský návrh	Ing.Jan Budínský	proj.ucel.části	PARD Praha Veverkova 7/1230, Praha 7 tel.: +420 603253163 email:pardpraha@quick IČO: 00563919
vedoucí projektant	Ing.Jan Budínský	proj.ucel.části	
HIP	vypracoval Ing.Jan Budínský		
název dokumentace	Stavební úpravy objektu č.p.20 na parc.č.st.243 katastrální území 601705 Bělá pod Bezdězem	stupeň DSP	datum 01/2020
		zak.číslo 2019/10	
obsah	půdorys 1.podz.podlaží navrhovaný stav	měřítko 1:150	číslo výkr. 14

PŮDORYS 1.NADZ.PODLAŽÍ navrhovaný stav

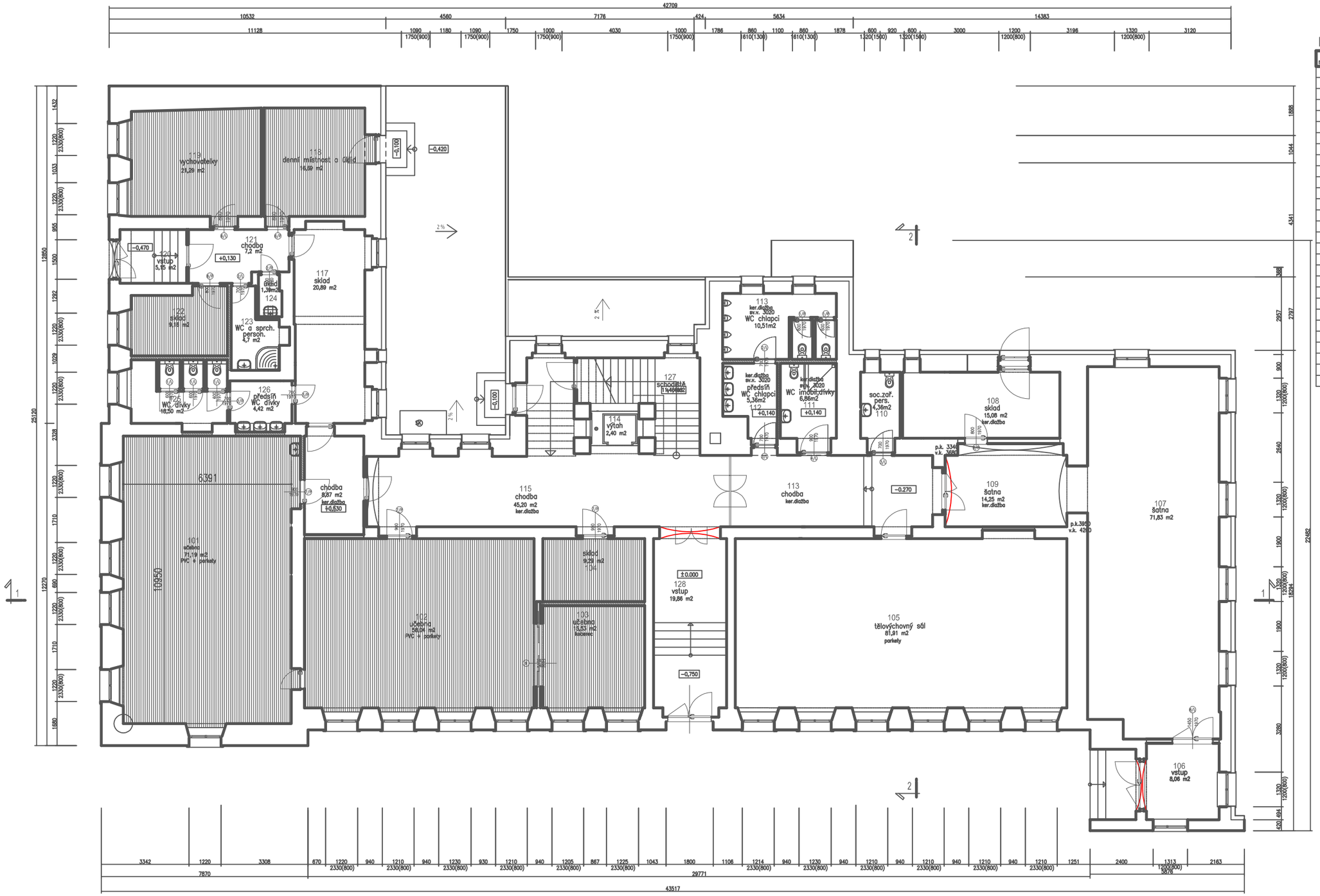

Legenda místností

číslo místn.	název místnosti	plocha	podlaha	obklad	podhled
101	učebna družina	71,19 m2	dodávka interieru		
102	učebna družina	58,04 m2	dodávka interieru		
103	učebna družina	15,53 m2	dodávka interieru		
104	sklad	9,29 m2			
105	tělovýchovný sál	81,91 m2			
106	vstup	8,06 m2			
107	šatna	71,83 m2			
108	sklad	15,08 m2	PVC		
109	šatna	14,25 m2			
110	soc.zař. pers.	4,36m2	ker.dlažba	v.obkl.1800	
111	WC imobil,dívky	6,86m2	ker.dlažba	v.obkl.1800	sádrokartonový podhled do výška
112	předsíň WC chlapci	5,36m2	ker.dlažba	v.obkl.1800	sádrokartonový podhled do výška
113	WC chlapci	10,51m2	ker.dlažba	v.obkl.1800	
114	výtah	2,40 m2			
115	chodba	45,20 m2			
116	chodba	8,87 m2			
117	sklad	20,89 m2	ker.dlažba		
118	denní míst.a úklid	16,69 m2			
119	vychovatelky	21,29 m2			
120	vstup	5,15 m2			
121	chodba	7,2 m2			
122	sklad	9,16 m2	PVC		
123	WC a sprch.person.	4,7 m2	ker.dlažba	v.obkl.1800	sádrokartonový podhled do výška
124	úklid	1,39m2	ker.dlažba	v.obkl.1800	sádrokartonový podhled do výška
125	WC dívky	18,50 m2	ker.dlažba	v.obkl.1800	
126	předsíň WC dívky	4,42 m2	ker.dlažba	v.obkl.1800	sádrokartonový podhled do výška
127	schodiště	11,46 m2			
128	vstup	19,86 m2			

Legenda materiálu

- stávající zdivo z cihel plných Cp-vf ponechané
- bourané stávající zdivo
- nové zdivo z tvárnic plynosilikát na tmel se sítí
- nové zdivo nosné z plných cihel Cp-vf
- betonová mazanina B20
- tepelná izolace minerální rohož
- sádrokartonová příčka s dvojitým opláštěním deskami 2x12,5 mm a minerální rohoží tl.60 mm
- rostlý terén
- železobetonové monolit.konstrukce
- nová podlahová krytina PVC

2 učebny po 30 žácích min.60 m2

30 chlapců

30 dívek

Ing. JAN BUDÍNSKÝ autorizovaný inženýr pro pozemní stavby ČKAIT
Na Dlanyšce 561/51
160 00 PRAHA 6
tel./fax: (02) 311 42 17
tel.: 0602 33 00 10
DIČ 006-00563919
PARD PRAHA

investor: Město Bělá pod Bezdězem , Masarykovo náměstí 90, 294 21 Bělá pod Bezdězem			
autorský návrh: Ing.Jan Budínský	proj.uceł.části	PARD Praha Veverkova 7/1230, Praha 7 tel.: +420 603253163 email:pardpraha@quick IČO: 00563919	
vedoucí projektant: Ing.Jan Budínský	proj.uceł.části		
HIP	vypracoval: Ing.Jan Budínský		
název dokumentace: Stavební úpravy objektu č.p.20 na parc.č.st.243 katastrální území 601705 Bělá pod Bezdězem		stupeň: DSP	datum: 01/2020
		zak.číslo: 2019/10	
obsah: půdorys 1.nadz.podlaží navrhovaný stav		měřítko: 1:150	číslo výkr.: 14

PUDORYS 2.NADZ.PODLAŽÍ navrhovaný stav

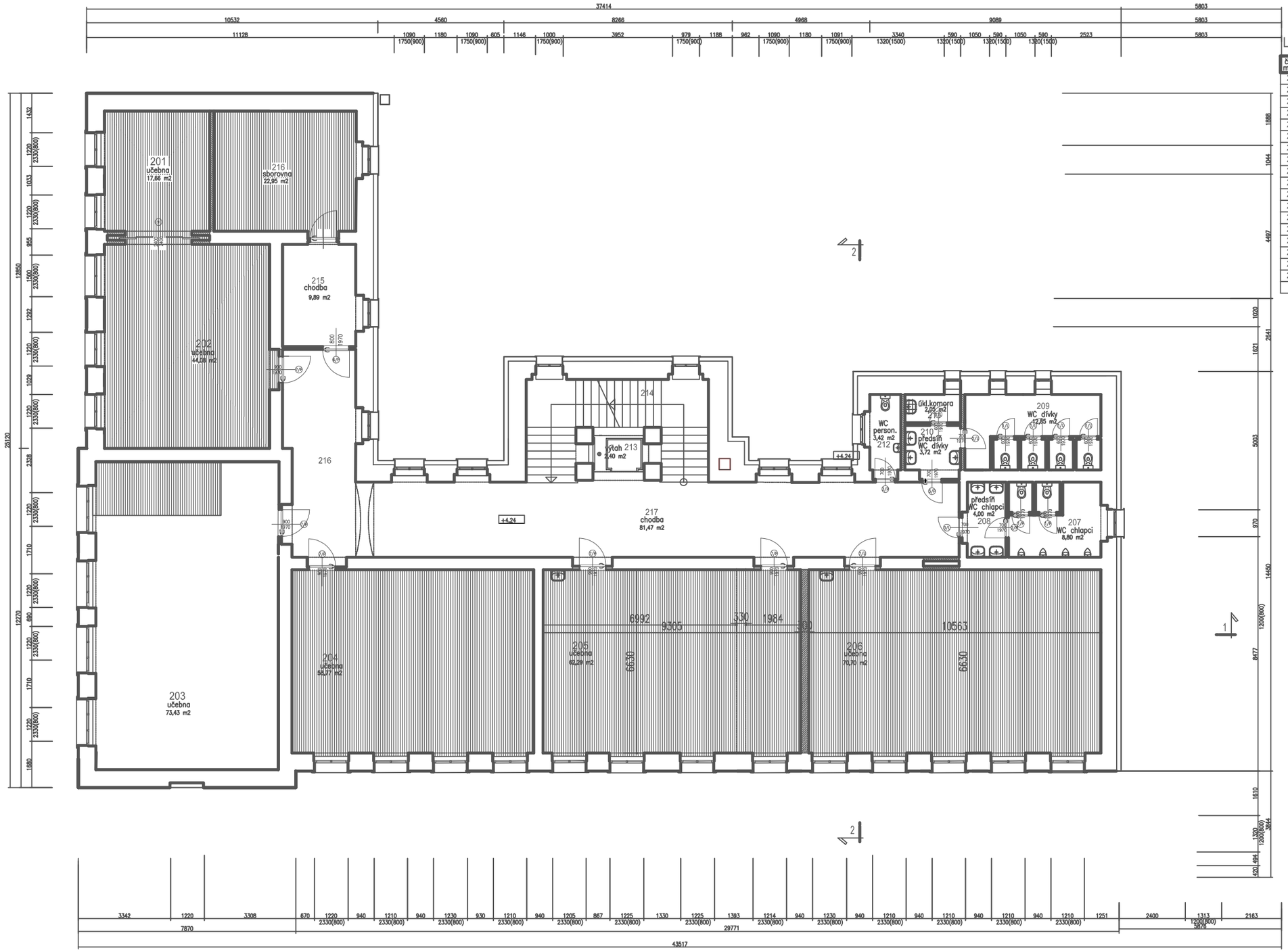

Legenda místností

číslo místn.	název místnosti	plocha	podlaha	obklad	podhled
201	učebna družina	17,66 m2	dodávka interieru		
202	učebna družina	44,08 m2	dodávka interieru		
203	učebna kmenová	73,43 m2			
204	učebna kmenová	58,77 m2			
205	učebna kmenová	62,29 m2	PVC		akustický podhled
206	učebna družina	70,70 m2	dodávka interieru		
207	WC chlapci	8,80 m2	ker.dlažba	v.obkl.1800	
208	předsíň WC chlapci	4,00 m2	ker.dlažba	v.obkl.1800	sádrokartonový podhled do výšky
209	WC dívky	12,85 m2	ker.dlažba	v.obkl.1800	
210	předsíň WC dívky	3,72 m2	ker.dlažba	v.obkl.1800	sádrokartonový podhled do výšky
211	úkl.komora	2,05 m2	ker.dlažba	v.obkl.1800	
212	WC person.	3,42 m2	ker.dlažba	v.obkl.1800	
213	výtah	2,40 m2			
214	schodiště	18,17 m2			
215	chodba	9,89 m2			
216	sborovna	22,95 m2			
217	chodba	81,47 m2			
218	chodba				

Legenda materiálu

- stávající zdivo z cihel plných Cp–vf ponechané
- bourané stávající zdivo
- nové zdivo z tvárnic plynosilikát na tmel se sítí
- nové zdivo nosné z plných cihel Cp–vf
- betonová mazanina B20
- nová podlahová krytina PVC
- tepelná izolace minerální rohož
- sádrokartová příčka s dvojitým opláštěním deskami 2x12,5 mm a minerální rohoží tl.60 mm
- rostlý terén
- železobetonové monolit.konstrukce
- nová podlahová krytina PVC

5 učeben po 30 žácích min.60 m2

75 chlapců

75 dívek

PARD PRAHA
Na Dráhách 5/1551
169 00 PRAHA 6
tel./fax: (02) 311 42 17
tel.: 0602 33 00 10
DIČ 006-00563919

investor: Město Bělá pod Bezdězem , Masarykovo náměstí 90, 294 21 Bělá pod Bezdězem			
autorský návrh: Ing.Jan Buďínský	proj.ucel.části	PARD Praha Veverkova 7/1230, Praha 7 tel.: +420 603253163 email:pardpraha@quick IČO: 00563919	
vedoucí projektant: Ing.Jan Buďínský	proj.ucel.části		
HIP	vypracoval: Ing.Jan Buďínský		
název dokumentace: Stavební úpravy objektu č.p.20 na parc.č.st.243 katastrální území 601705 Bělá pod Bezdězem		stupeň: DSP	datum: 01/2020
		zak.číslo: 2019/10	
obsah: půdorys 2.nadz.podlaží navrhovaný stav		měřítko: 1:150	číslo výkr.: 15

PUDORYS 2.NADZ.PODLAŽÍ navrhovaný stav

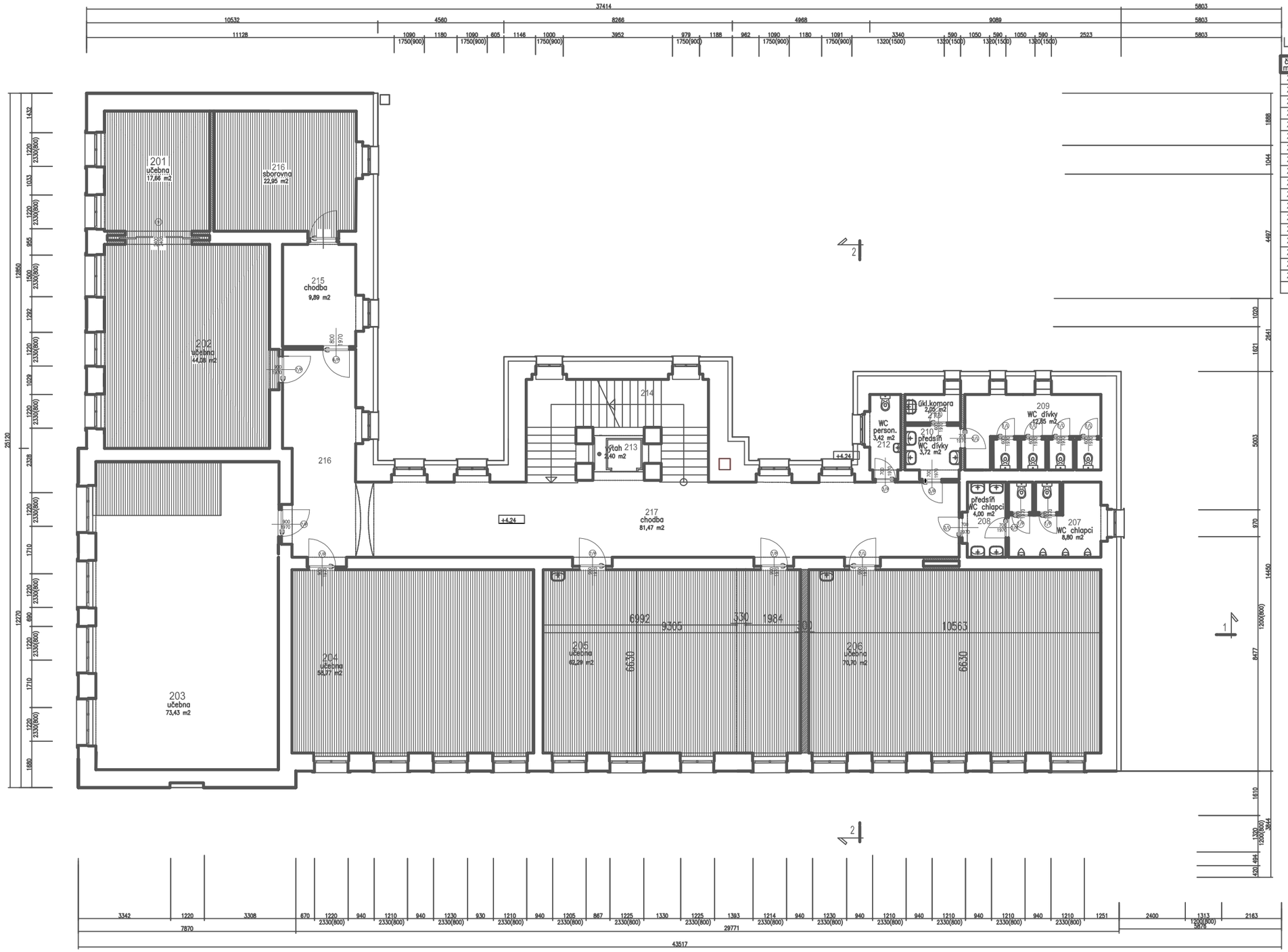

Legenda místností

číslo místn.	název místnosti	plocha	podlaha	obklad	podhled
201	učebna družina	17,66 m2	dodávka interieru		
202	učebna družina	44,08 m2	dodávka interieru		
203	učebna kmenová	73,43 m2			
204	učebna kmenová	58,77 m2			
205	učebna kmenová	62,29 m2	PVC		akustický podhled
206	učebna družina	70,70 m2	dodávka interieru		
207	WC chlapci	8,80 m2	ker.dlažba	v.obkl.1800	
208	předsíň WC chlapci	4,00 m2	ker.dlažba	v.obkl.1800	sádrokartonový podhled do výšky
209	WC dívky	12,85 m2	ker.dlažba	v.obkl.1800	
210	předsíň WC dívky	3,72 m2	ker.dlažba	v.obkl.1800	sádrokartonový podhled do výšky
211	úkl.komora	2,05 m2	ker.dlažba	v.obkl.1800	
212	WC person.	3,42 m2	ker.dlažba	v.obkl.1800	
213	výtah	2,40 m2			
214	schodiště	18,17 m2			
215	chodba	9,89 m2			
216	sborovna	22,95 m2			
217	chodba	81,47 m2			
218	chodba				

Legenda materiálu

- stávající zdivo z cihel plných Cp–vf ponechané
- bourané stávající zdivo
- nové zdivo z tvárnic plynosilikát na tmel se sítí
- nové zdivo nosné z plných cihel Cp–vf
- betonová mazanina B20
- nová podlahová krytina PVC
- tepelná izolace minerální rohož
- sádrokartová příčka s dvojitým opláštěním deskami 2x12,5 mm a minerální rohoží tl.60 mm
- rostlý terén
- železobetonové monolit.konstrukce
- nová podlahová krytina PVC

5 učeben po 30 žácích min.60 m2

75 chlapců

75 dívek

PARD PRAHA
Na Dráhách 5/1551
169 00 PRAHA 6
tel./fax: (02) 311 42 17
tel.: 0602 33 00 10
DIČ 006-00563919

investor: Město Bělá pod Bezdězem , Masarykovo náměstí 90, 294 21 Bělá pod Bezdězem			
autorský návrh: Ing.Jan Buďínský	proj.ucel.části	PARD Praha Veverkova 7/1230, Praha 7 tel.: +420 603253163 email:pardpraha@quick IČO: 00563919	
vedoucí projektant: Ing.Jan Buďínský	proj.ucel.části		
HIP	vypracoval: Ing.Jan Buďínský		
název dokumentace: Stavební úpravy objektu č.p.20 na parc.č.st.243 katastrální území 601705 Bělá pod Bezdězem		stupeň: DSP	datum: 01/2020
		zak.číslo: 2019/10	
obsah: půdorys 2.nadz.podlaží navrhovaný stav		měřítko: 1:150	číslo výkr.: 15

PUDORYS 3.NADZ.PODLAŽÍ navrhovaný stav

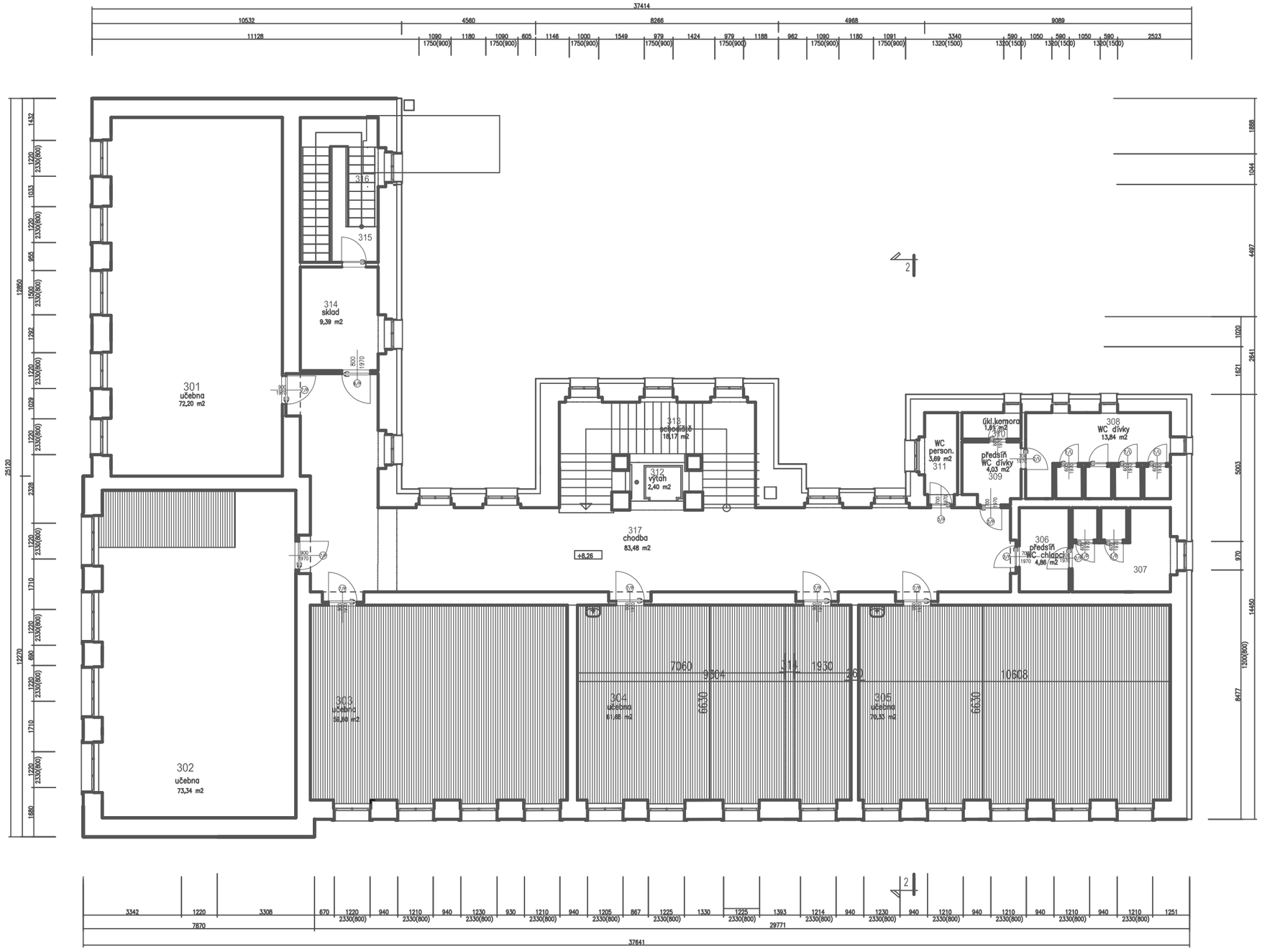

Legenda místností

číslo místn.	název místnosti	plocha	podlaha	obklad	podhled
301	učebna kmenová	72,20 m2			
302	učebna kmenová	73,34 m2			
303	učebna kmenová	59,60 m2			
304	učebna kmenová	61,68 m2	PVC		akustický podhled
305	učebna kmenová	70,33 m2	PVC		akustický podhled
306	předsíň WC chlapci	4,86 m2	ker.dlažba	v.obkl.1800	sádrokartonový podhled do vřeka
307	WC chlapci	12,08 m2	ker.dlažba	v.obkl.1800	
308	WC dívky	13,84 m2	ker.dlažba	v.obkl.1800	
309	předsíň WC dívky	4,03 m2	ker.dlažba	v.obkl.1800	sádrokartonový podhled do vřeka
310	úkl.komora	1,61 m2	ker.dlažba	v.obkl.1800	
311	WC person.	3,69 m2	ker.dlažba	v.obkl.1800	
312	výtah	2,40 m2			
313	schodiště	18,17 m2			
314	sklad	9,39 m2			
315	podesta schodiště	13,01 m2			
316	schodiště	9,85 m2			
317	chodba	83,48 m2			

Legenda materiálu

- stávající zdivo z cihel plných Cp-vf ponechané
- bourané stávající zdivo
- nové zdivo z tvárnic plynosilikát na tmel se sítí
- nové zdivo nosné z plných cihel Cp-vf
- betonová mazanina B20
- nová podlahová krytina PVC
- tepelná izolace minerální rohož
- sádrokartová příčka s dvojitým opláštěním deskami 2x12,5 mm a minerální rohoží tl.60 mm
- rostlý terén
- železobetonové monolit.konstrukce
- nová podlahová krytina PVC

Na Dlouhém 561/51
169 00 PRAHA 6
tel./fax: (02) 311 42 17
tel.: 0602 33 00 10
DIČ 006-00563919
PARD PRAHA

investor	Město Bělá pod Bezdězem , Masarykovo náměstí 90, 294 21 Bělá pod Bezdězem		
autorský návrh	Ing.Jan Budínský	proj.uceł.části	PARD Praha Veverkova 7/1230, Praha 7 tel.: +420 603253163 email:pardpraha@quick IČO: 00563919
vedoucí projektant	Ing.Jan Budínský	proj.uceł.části	
HIP	vypracoval Ing.Jan Budínský		
název dokumentace	Stavební úpravy objektu č.p.20 na parc.č.st.243 katastrální území 601705 Bělá pod Bezdězem	stupeň DSP	datum 01/2020
		zak.číslo 2019/10	
obsah	půdorys 3.nadz.podlaží navrhovaný stav	měřítko 1:150	číslo výkr. 16

PUDORYS KROVU navrhovaný stav

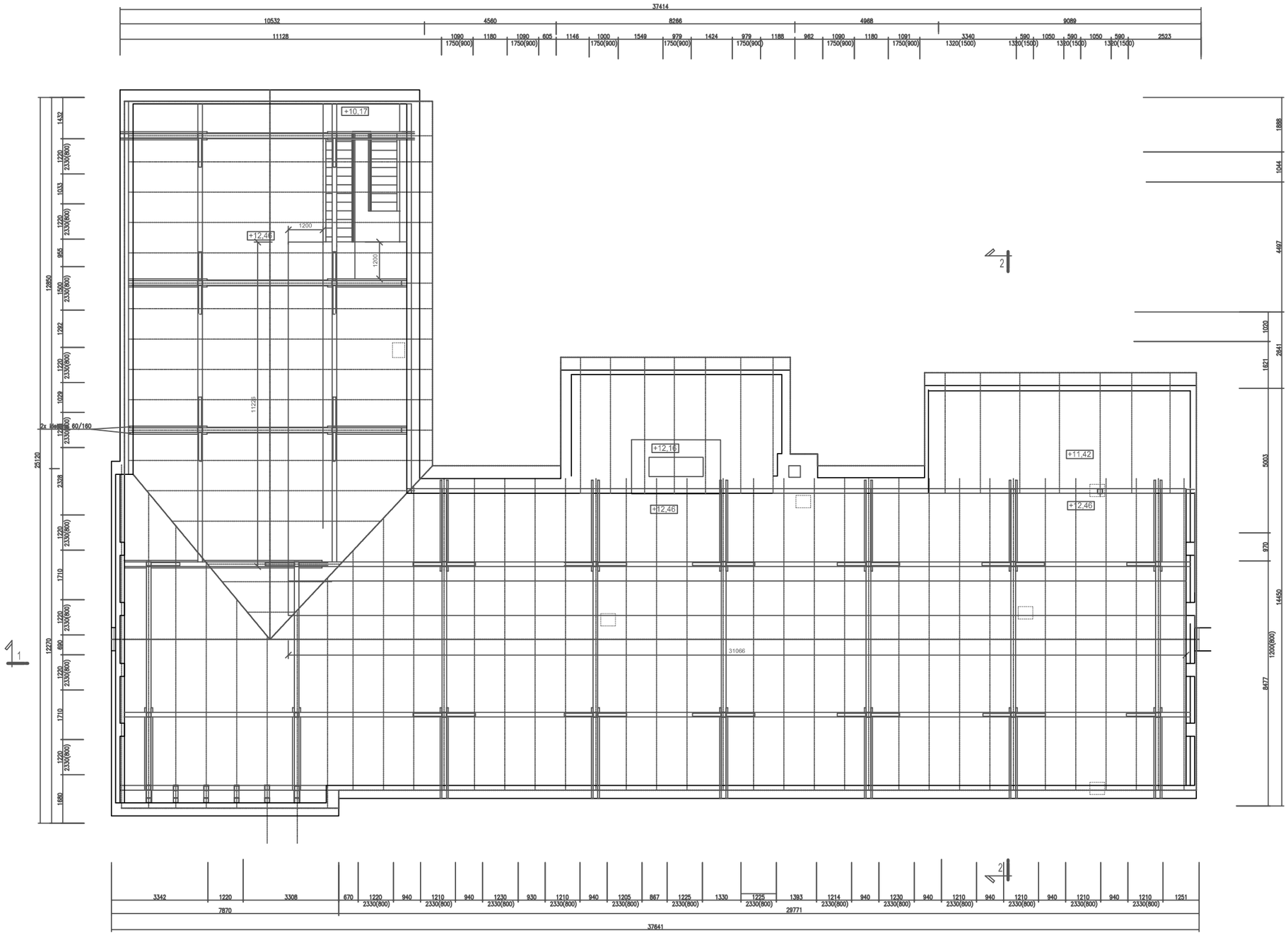

Legenda materiálu

- stávající zdivo z cihel plných Cp–vf ponechané
- bourané stávající zdivo
- nové zdivo z tvárnic plynosilikát na tmel se sítí
- nové zdivo nosné z plných cihel Cp–vf
- betonová mazanina B20
- tepelná izolace minerální rohož
- sádrokartová příčka s dvojitým opláštěním deskami 2x12,5 mm a minerální rohož tl.80 mm
- rostlý terén
- železobetonové monolit.konstrukce

ING. JAN BUDÍNSKÝ autorizovaný inženýr pro pozemní stavby ČKAIT 0004 0000

PARD PRAHA
Na Dolinách 581/51
160 00 PRAHA 6
tel./fax: (02) 311 42 17
tel.: 0602 33 00 10
DIČ 006-00563919

investor: Město Bělá pod Bezdězem , Masarykovo náměstí 90, 294 21 Bělá pod Bezdězem			
autorský návrh: Ing.Jan Budínský	proj.ucel.části	PARD Praha Veverkova 7/1230, Praha 7 tel.: +420 603253163 email:pardpraho@quick IČO: 00563919	
vedoucí projektant: Ing.Jan Budínský	proj.ucel.části		
HIP	vypracoval: Ing.Jan Budínský		
název dokumentace: Stavební úpravy objektu č.p.20 na parc.č.st.243 katastrální území 601705 Bělá pod Bezdězem		stupeň: DSP	datum: 01/2020
		zak.číslo: 2019/10	
obsah: půdorys krovu navrhovaný stav		měřítko: 1:150	číslo výkr.: 17

ŘEZ 1 - 1 navrhovaný stav

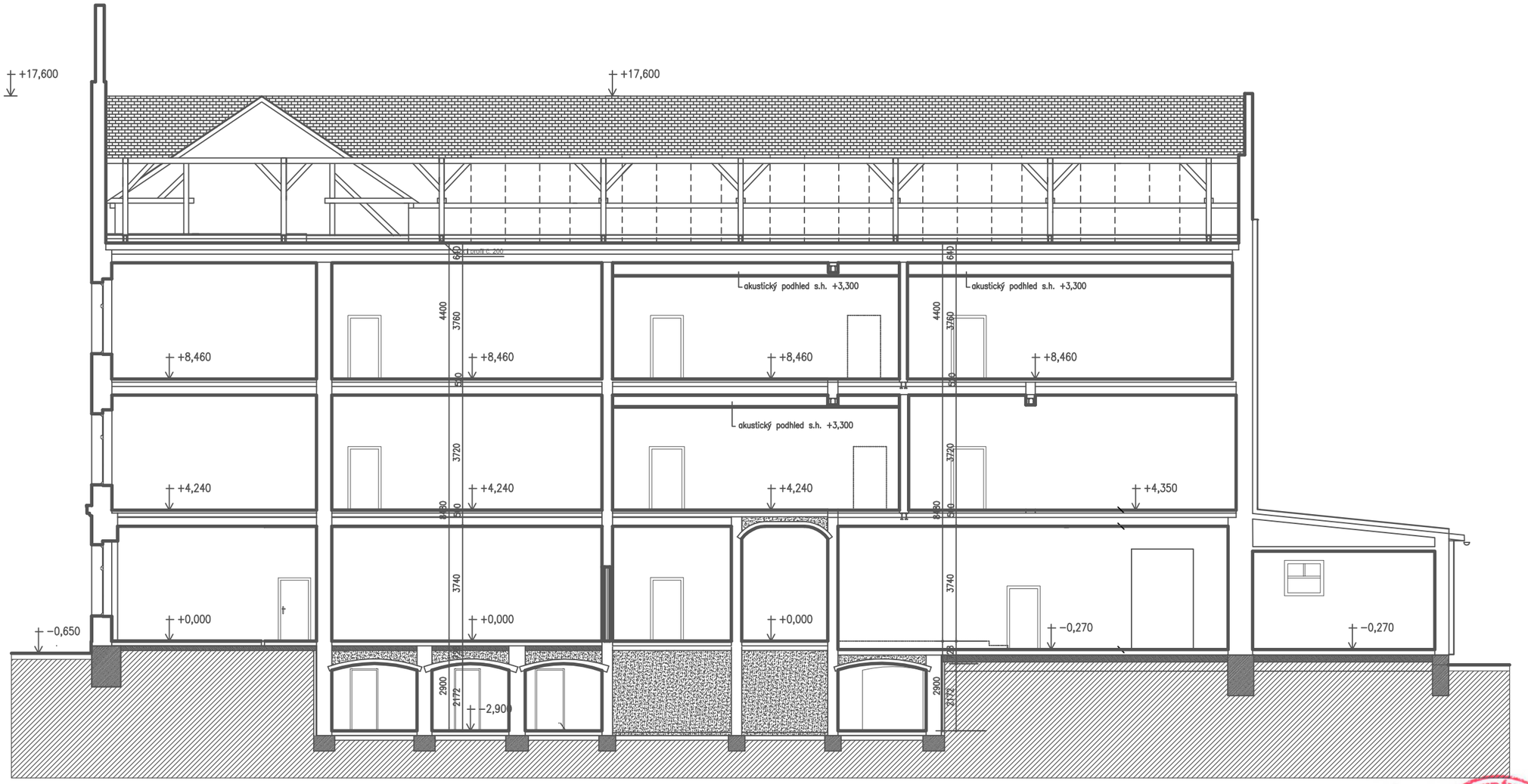

Legenda materiálu

- stávající zdivo z cihel plných Cp–vf ponechané
- bourané stávající zdivo
- nové zdivo z tvárnic plynosilikát na tmel se sítí
- nové zdivo nosné z plných cihel Cp–vf
- betonová mazanina B20
- tepelná izolace minerální rohož
- sádrokartonová příčka s dvojitým opláštěním deskami 2x12,5 mm a minerální rohož tl.60 mm
- rostlý terén
- železobetonové monolit.konstrukce

PARD PRAHA
Na Dlanyšce 58/551
160 00 PRAHA 6
tel./fax: (02) 311 42 17
tel.: 0602 33 00 10
DIČ 006-00563919

investor: Město Bělá pod Bezdězem , Masarykovo náměstí 90, 294 21 Bělá pod Bezdězem			
autorský návrh: Ing.Jan Budínský	proj.ucel.části	PARD Praha Veverkova 7/1230, Praha 7 tel.: +420 603253163 email:pardpraha@quick IČO: 00563919	
vedoucí projektant: Ing.Jan Budínský	proj.ucel.části		
HIP	vypracoval: Ing.Jan Budínský		
název dokumentace: Stavební úpravy objektu č.p.20 na parc.č.st.243 katastrální území 601705 Bělá pod Bezdězem		stupeň: DSP	datum: 01/2020
		zak.číslo: 2019/10	
obsah: řez 1 -1 navrhovaný stav		měřítko: 1:150	číslo výkr.: 18

ŘEZ 2 - 2 navrhovaný stav

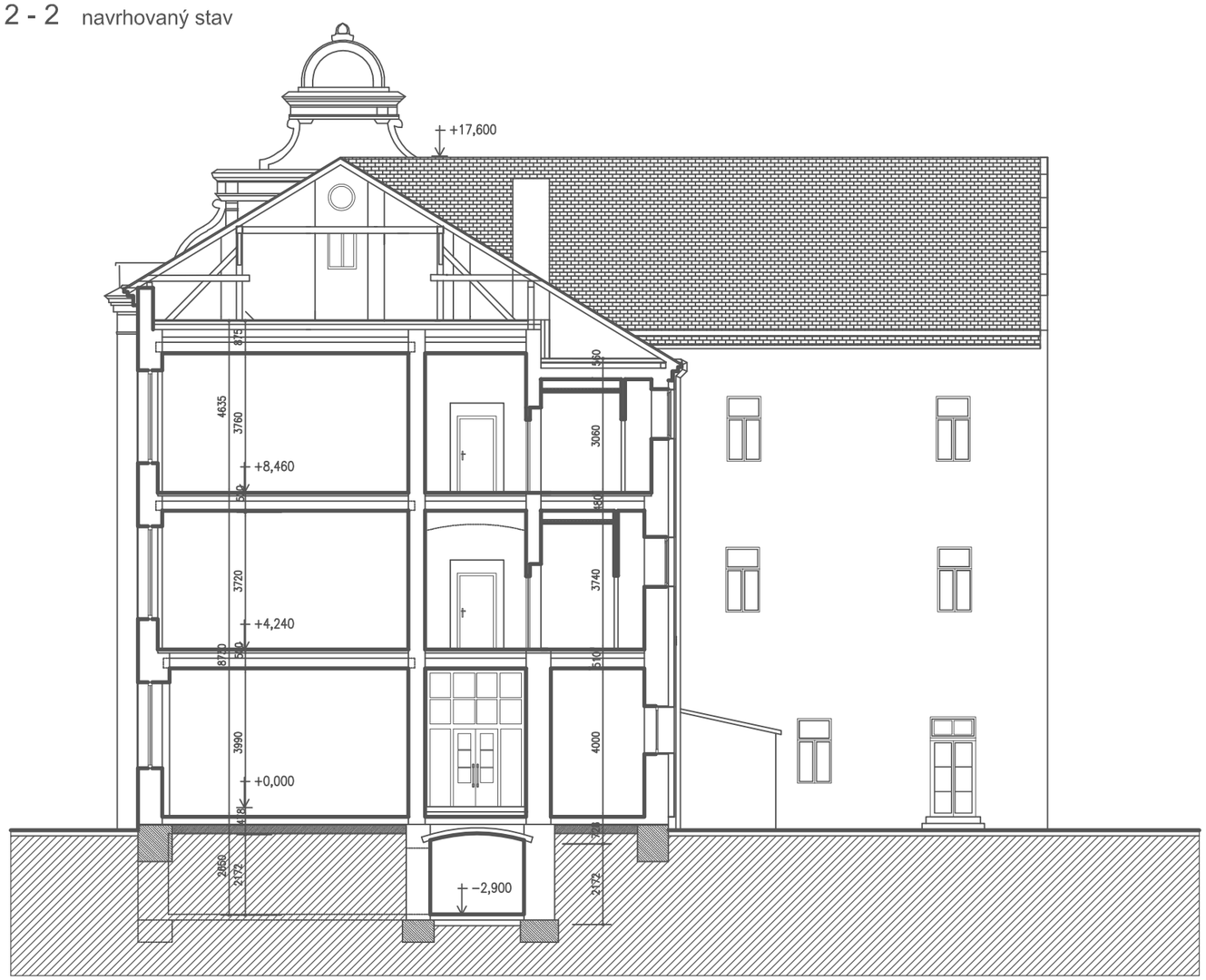

Legenda materiálu

- stávající zdivo z cihel plných Cp–vf ponechané
- bourané stávající zdivo
- nové zdivo z tvárnic plynosilikát na tmel se sítí
- nové zdivo nosné z plných cihel Cp–vf
- betonová mazanina B20
- tepelná izolace minerální rohož
- sádrokartová příčka s dvojitým opláštěním deskami 2x12,5 mm a minerální rohoží tl.60 mm
- rostlý terén
- železobetonové monolit.konstrukce

JAN BUDÍNSKÝ
Na Dolmýse 581/51
160 00 PRAHA 6
tel./fax: (02) 311 42 17
tel.: 0602 33 00 10
DIČ 006-00563919
PARD PRAHA

investor: Město Bělá pod Bezdězem , Masarykovo náměstí 90, 294 21 Bělá pod Bezdězem			
autorský návrh: Ing.Jan Budínský		proj.ucel.části	PARD Praha Veverkova 7/1230, Praha 7 tel.: +420 603253163 email:pardpraha@quick IČO: 00563919
vedoucí projektant: Ing.Jan Budínský		proj.ucel.části	
HIP	vypracoval: Ing.Jan Budínský		
název dokumentace: Stavební úpravy objektu č.p.20 na parc.č.st.243 katastrální území 601705 Bělá pod Bezdězem		stupeň: DSP	datum: 01/2020
		zak.číslo: 2019/10	
obsah: řez 2 - 2 navrhovaný stav		měřítko: 1:150	číslo výkr.: 19

POHLED JIHOZÁPADNÍ navrhovaný stav

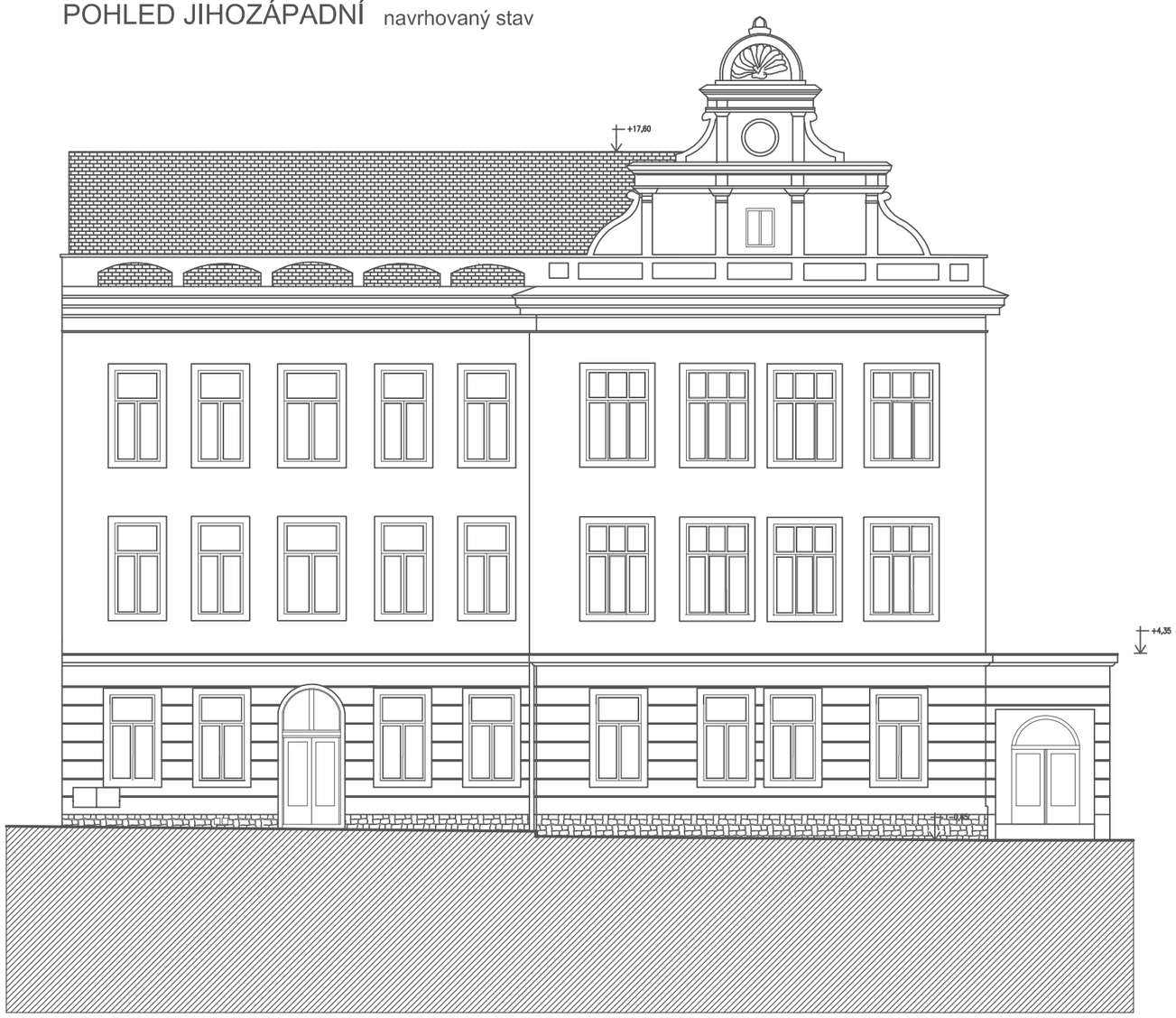

Legenda materiálu

- stávající zdivo z cihel plných Cp–vf ponechané
- bourané stávající zdivo
- nové zdivo z tvárnic plynosilikát na tmel se sítí
- nové zdivo nosné z plných cihel Cp–vf
- betonová mazanina B20
- tepelná izolace minerální rohož
- sádrokartová příčka s dvojitým opláštěním deskami 2x12,5 mm a minerální rohoží tl.60 mm
- rostlý terén
- železobetonové monolit.konstrukce

Ing. JAN BUDÍNSKÝ autorizovaný inženýr pro pozemní stavby ČKAIT
Na Dlanyšce 5/1551
160 00 PRAHA 6
tel./fax: (02) 311 42 17
tel.: 0602 33 00 10
DIČ 006-00563919

PARD PRAHA

investor	Město Bělá pod Bezdězem , Masarykovo náměstí 90, 294 21 Bělá pod Bezdězem		
autorský návrh	Ing.Jan Budínský	proj.ucel.části	PARD Praha Veverkova 7/1230, Praha 7 tel.: +420 603253163 email:pardpraha@quick IČO: 00563919
vedoucí projektant	Ing.Jan Budínský	proj.ucel.části	
HIP	vypracoval Ing.Jan Budínský		
název dokumentace	Stavební úpravy objektu č.p.20 na parc.č.st.243 katastrální území 601705 Bělá pod Bezdězem	stupeň DSP	datum 01/2020
		zak.číslo 2019/10	
obsah	pohled jihozápadní navrhovaný stav	měřítko 1:150	číslo výkr. 20

POHLED JIHOVÝCHODNÍ navrhovaný stav

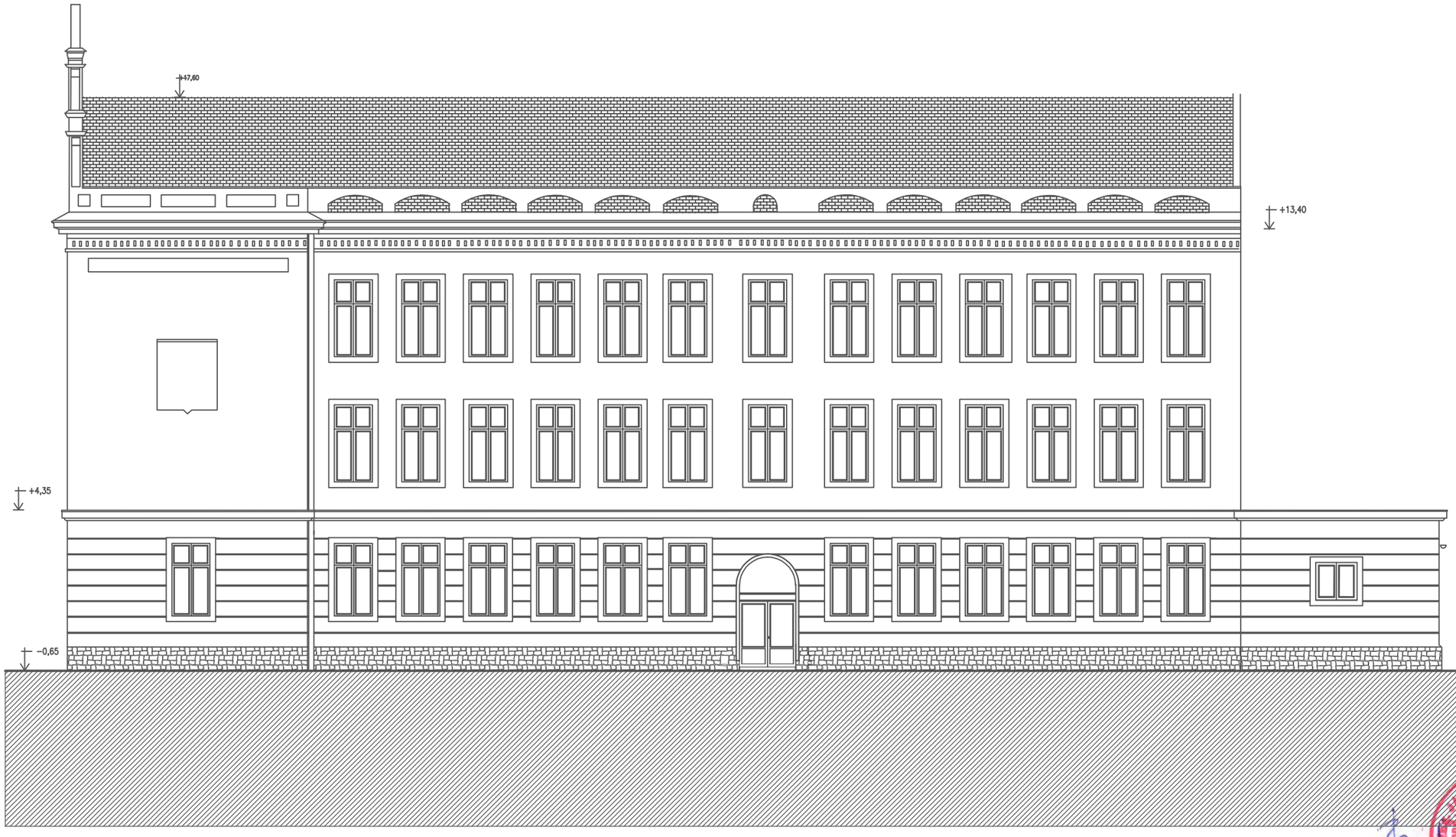

Legenda materiálu

- stávající zdivo z cihel plných Cp-vf ponechané
- bourané stávající zdivo
- nové zdivo z tvárnic plynosilikát na tmel se sítí
- nové zdivo nosné z plných cihel Cp-vf
- betonová mazanina B20
- tepelná izolace minerální rohož
- sádrokartová příčka s dvojitým opláštěním deskami 2x12,5 mm a minerální rohoží tl.60 mm
- rostlý terén
- železobetonové monolit.konstrukce

PARD PRAHA
Na Dlouhém lose 581/551
160 00 PRAHA 6
tel./fax: (02) 311 42 17
tel.: 0602 33 00 10
DIČ 006-00563919

investor: Město Bělá pod Bezdězem , Masarykovo náměstí 90, 294 21 Bělá pod Bezdězem			
autorský návrh: Ing.Jan Budínský	proj.ucel.části	PARD Praha Vavrikova 7/1230, Praha 7 tel.: +420 603253163 email:pardpraha@seznam.cz IČO: 00563919	
vedoucí projektant: Ing.Jan Budínský	proj.ucel.části		
HIP	vypracoval: Ing.Jan Budínský		
název dokumentace: Stavební úpravy objektu č.p.20 na parc.č.st.243 katastrální území 601705 Bělá pod Bezdězem		stupeň: DSP	datum: 01/2020
		zak.číslo: 2019/10	
obsah: pohled jihovýchodní navrhovaný stav		měřítko: 1:150	číslo výkr.: 21

POHLED SEVEROZÁPADNÍ navrhovaný stav

Legenda materiálu

- stávající zdivo z cihel plných Cp–vf ponechané
- bourané stávající zdivo
- nové zdivo z tvárnic plynosilikát na tmel se sítí
- nové zdivo nosné z plných cihel Cp–vf
- betonová mazanina B20
- tepelná izolace minerální rohož
- sádrokartová příčka s dvojitým opláštěním deskami 2x12,5 mm a minerální rohoží tl.60 mm
- rostlý terén
- železobetonové monolit.konstrukce

PARD PRAHA
tel.: 0602 33 00 10
DIČ 006-00563919

investor: Město Bělá pod Bezdězem , Masarykovo náměstí 90, 294 21 Bělá pod Bezdězem			
autorský návrh: Ing.Jan Budínský	proj.ucel.části	PARD Praha Veverkova 7/1230, Praha 7 tel.: +420 603253163 email:pardpraha@quick IČO: 00563919	
vedoucí projektant: Ing.Jan Budínský	proj.ucel.části		
HIP	vypracoval: Ing.Jan Budínský		
název dokumentace: Stavební úpravy objektu č.p.20 na parc.č.st.243 katastrální území 601705 Bělá pod Bezdězem		stupeň: DSP	datum: 01/2020
		zak.číslo: 2019/10	
obsah: řez 4 - 4 navrhovaný stav		měřítko: 1:150	číslo výkr.: 22

POHLED SEVEROVÝCHODNÍ navrhovaný stav

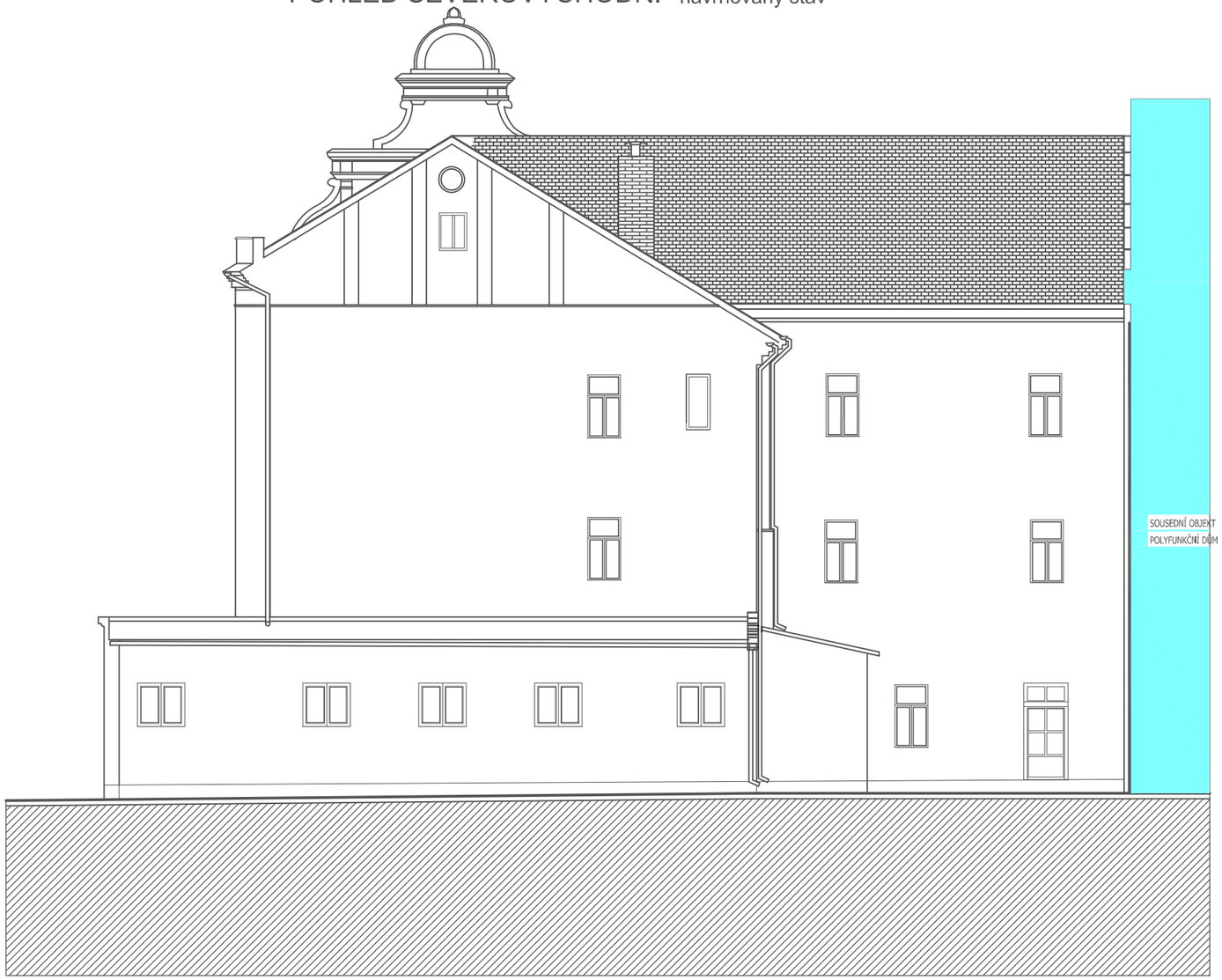

Legenda materiálu

- stávající zdivo z cihel plných Cp–vf ponechané
- bourané stávající zdivo
- nové zdivo z tvárnic plynosilikát na tmel se sítí
- nové zdivo nosné z plných cihel Cp–vf
- betonová mazanina B20
- tepelná izolace minerální rohož
- sádrokartová příčka s dvojitým opláštěním deskami 2x12,5 mm a minerální rohoží tl.60 mm
- rostlý terén
- železobetonové monolit.konstrukce

ING. JAN BUDÍNSKÝ autorizovaný inženýr pro pozemní stavby
PARD PRAHA
Na Dlouhém lánu 551
160 00 PRAHA 6
tel./fax: (02) 311 42 17
tel.: 0602 33 00 10
DIČ 006-00563919

investor	Město Bělá pod Bezdězem , Masarykovo náměstí 90, 294 21 Bělá pod Bezdězem		
autorský návrh	Ing.Jan Budínský	proj.ucel.části	PARD Praha Veveřkova 7/1230, Praha 7 tel.: +420 603253163 email:pardpraha@seznam.cz IČO: 00563919
vedoucí projektant	Ing.Jan Budínský	proj.ucel.části	
HIP	vypracoval Ing.Jan Budínský		
název dokumentace	Stavební úpravy objektu č.p.20 na parc.č.st.243 katastrální území 601705 Bělá pod Bezdězem	stupeň DSP	datum 01/2020
		zak.číslo 2019/10	
obsah	pohled severovýchodní navrhovaný stav	měřítko 1:150	číslo výkr. 23

půdorys výtahové šachty stávající stav

1.podzemní podlaží

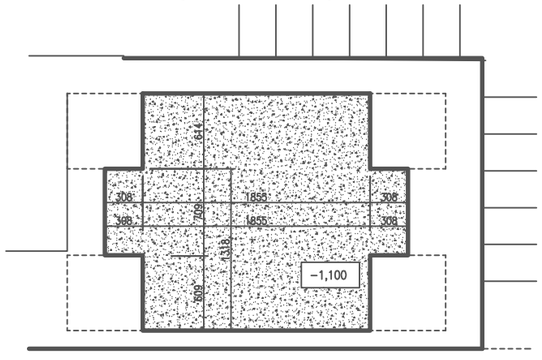

1.nadzemní podlaží

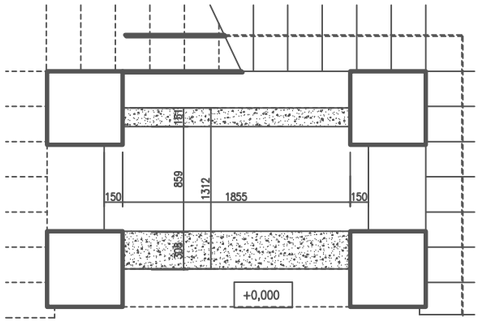

2.nadzemní podlaží

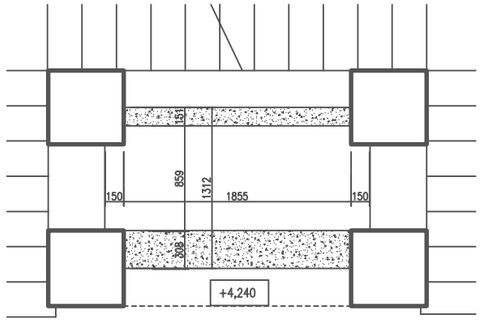

3.nadzemní podlaží

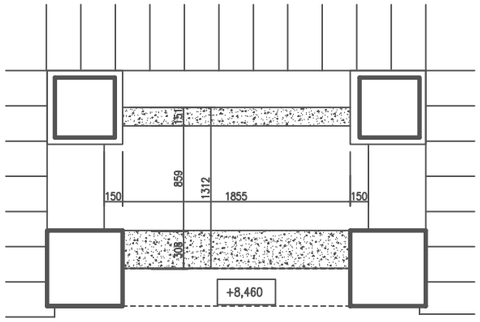

Legenda materiálu

- stávající zdivo z cihel plných Cp–vf ponechané
- bourané stávající zdivo
- nové zdivo z tvárnic plynosilikát na tmel se sítí
- nové zdivo nosné z plných cihel Cp–vf
- betonová mazanina B20
- tepelná izolace minerální rohož
- sádrokartová příčka s dvojitým opláštěním deskami 2x12,5 mm a minerální rohoží tl.60 mm
- rostlý terén
- železobetonové monolit.konstrukce
- nová podlahová krytina PVC

PARD
Na Dlanivce 581551
160 00 PRAHA 6
tel./fax: (02) 311 42 17
tel.: 0602 33 00 10

investor: Město Bělá pod Bezdězem , Masarykovo náměstí 90, 294 21 Bělá pod Bezdězem			
autorský dozor: Ing.Jan Budínský	proj.ucel.části	PARD Praha Vavrikova 7/1230, Praha 7 tel.: +420 603253163 email:pardpraha@quick IČO: 00563919	
vedoucí projektant: Ing.Jan Budínský	proj.ucel.části		
HIP	vypracoval: Ing.Jan Budínský		
název dokumentace: Stavební úpravy objektu č.p.20 na parc.č.st.243 katastrální území 601705 Bělá pod Bezdězem		stupeň: DSP	datum: 01/2020
		zak.číslo: 2019/10	
obsah: půdorys výtahové šachty stávající stav		měřítko: 1:50	číslo výkr.: 24

řez výtahové šachty navrhovaný stav

1.podzemní podlaží

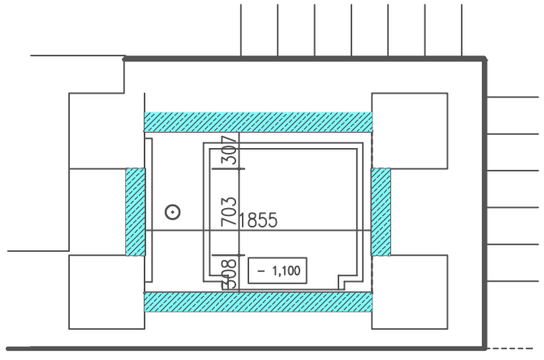

1.nadzemní podlaží

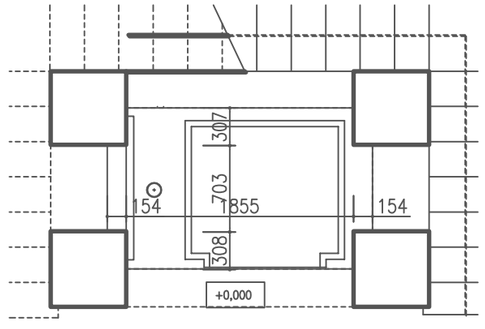

2.nadzemní podlaží

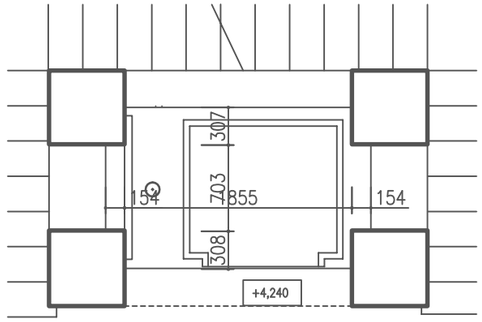

3.nadzemní podlaží

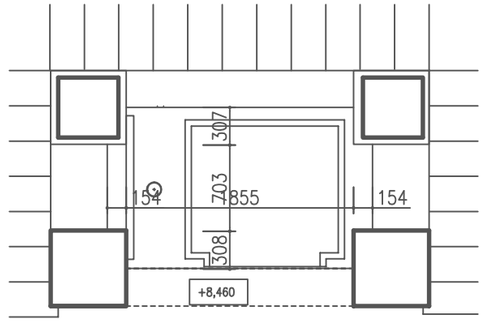

Legenda materiálu

- stávající zdivo z cihel plných Cp–vf ponechané
- bourané stávající zdivo
- nové zdivo z tvárnic plynosilikát na tmel se sítí
- nové zdivo nosné z plných cihel Cp–vf
- betonová mazanina B20
- tepelná izolace minerální rohož
- sádrokartová příčka s dvojitým opláštěním deskami 2x12,5 mm a minerální rohoží tl.60 mm
- rostlý terén
- železobetonové monolit.konstrukce
- nová podlahová krytina PVC

PARD
Na Dlanivce 581551
160 00 PRAHA 6
tel./fax: (02) 311 42 17
tel.: 0602 33 00 10

investor: Město Bělá pod Bezdězem , Masarykovo náměstí 90, 294 21 Bělá pod Bezdězem			
autorský dozor: Ing.Jan Budínský	proj.ucel.části	PARD Praha Vavrikova 7/1230, Praha 7 tel.: +420 603253163 email:pardpraha@quick IČO: 00563919	
vedoucí projektant: Ing.Jan Budínský	proj.ucel.části		
HIP	vypracoval: Ing.Jan Budínský		
název dokumentace: Stavební úpravy objektu č.p.20 na parc.č.st.243 katastrální území 601705 Bělá pod Bezdězem		stupeň: DSP	datum: 01/2020
		zak.číslo: 2019/10	
obsah: půdorys výtahové šachty navrhovaný stav		měřítko: 1:50	číslo výkr.: 25

pohledy na výtahovou šachtu stávající stav

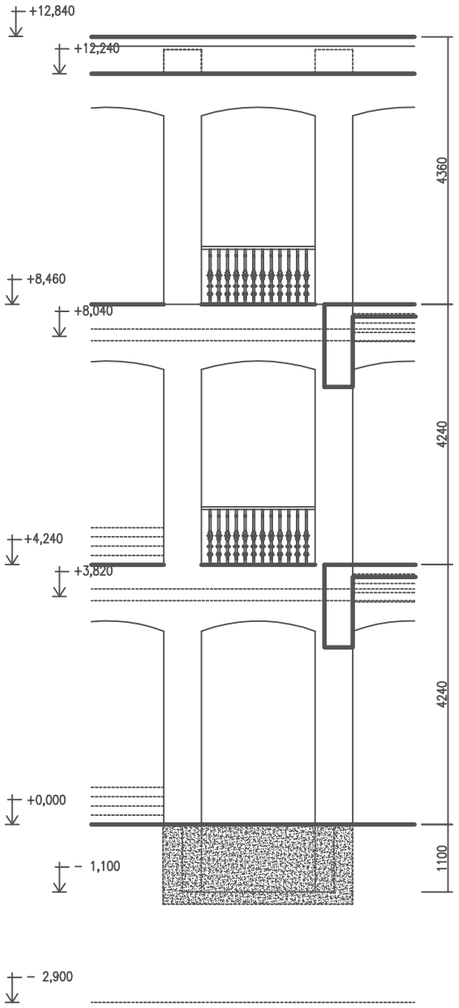

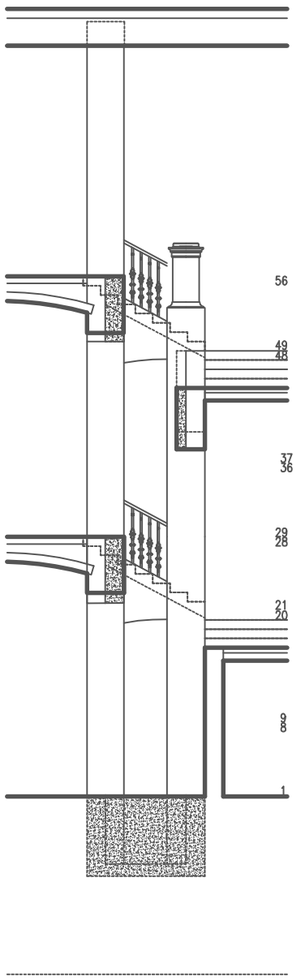

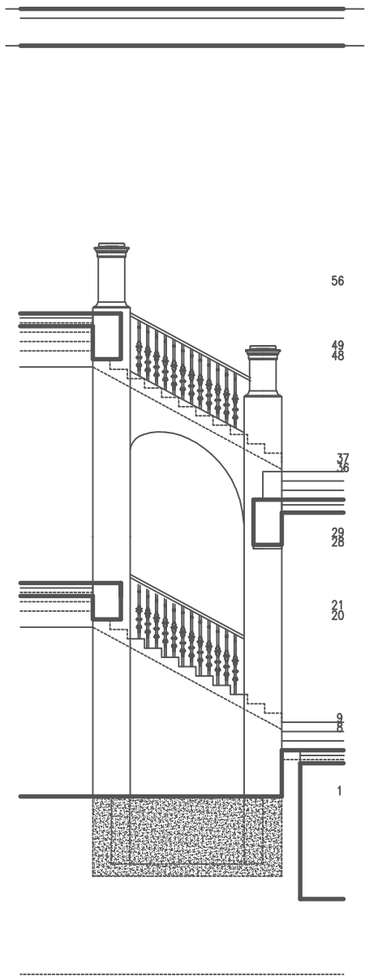

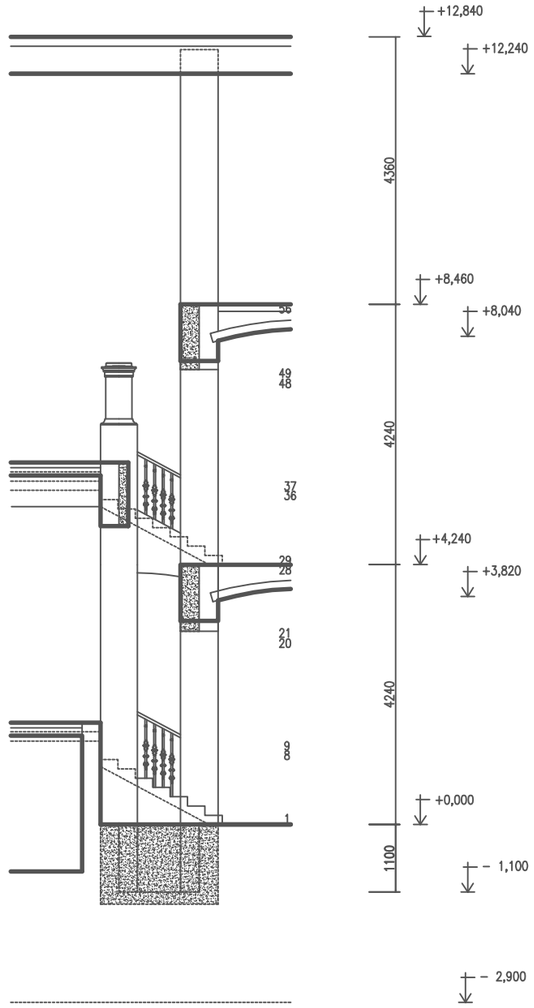

Legenda materiálu

- stávající zdivo z cihel plných Cp–vf ponechané
- bourané stávající zdivo
- nové zdivo z tvárnic plynosilikát na tmel se sítí
- nové zdivo nosné z plných cihel Cp–vf
- betonová mazanina B20
- tepelná izolace minerální rohož
- sádrokartová příčka s dvojitým opláštěním deskami 2x12,5 mm a minerální rohoží tl.60 mm
- rostlý terén
- železobetonové monolit.konstrukce
- nová podlahová krytina PVC

JAN BUDÍNSKÝ
Inženýr pro pozemní stavby
PARD PRAHA
Na Dlouhém lánu 551
169 00 PRAHA 6
tel./fax: (02) 311 42 17
tel.: 0602 33 00 10
DIČ 006-00563919

investor	Město Bělá pod Bezdězem , Masarykovo náměstí 90, 294 21 Bělá pod Bezdězem		
autorský návrh	Ing.Jan Budínský	proj.ucel.části	PARD Praha Veverkova 7/1230, Praha 7 tel.: +420 603253163 email:pardpraha@quick IČO: 00563919
vedoucí projektant	Ing.Jan Budínský	proj.ucel.části	
HIP	vypracoval Ing.Jan Budínský		
název dokumentace	Stavební úpravy objektu č.p.20 na parc.č.st.243 katastrální území 601705 Bělá pod Bezdězem	stupeň DSP	datum 01/2020
		zak.číslo 2019/10	
obsah	pohledy na výtahovou šachtu stávající stav	měřítko 1:100	číslo výkr. 26

pohledy na výtahovou šachtu navrhovaný stav

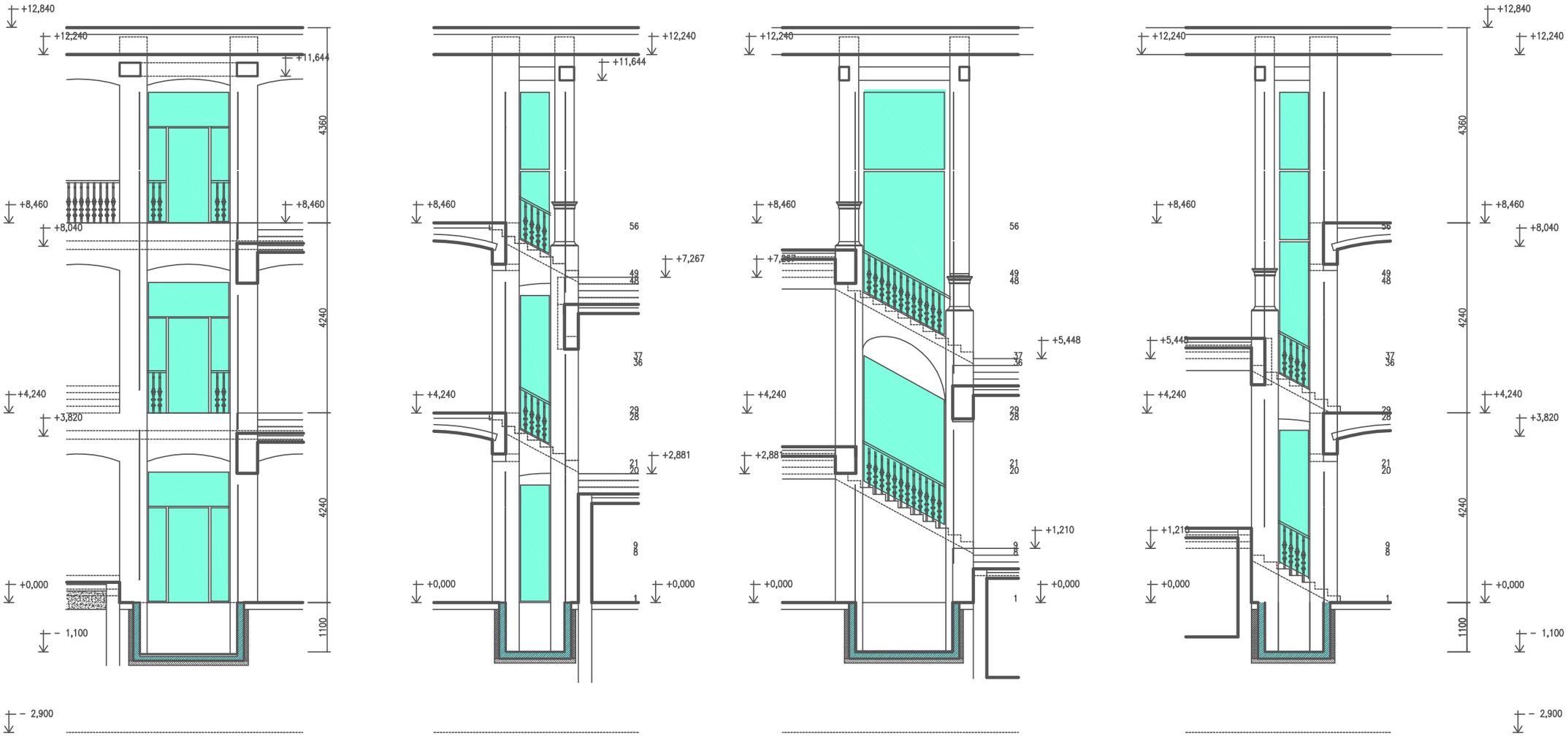

Legenda materiálu

- stávající zdivo z cihel plných Cp–vf ponechané
- bourané stávající zdivo
- nové zdivo z tvárnic plynosilikát na tmel se sítí
- nové zdivo nosné z plných cihel Cp–vf
- betonová mazanina B20
- tepelná izolace minerální rohož
- sádrokartová příčka s dvojitým opláštěním deskami 2x12,5 mm a minerální rohoží tl.60 mm
- rostlý terén
- železobetonové monolit.konstrukce
- nová podlahová krytina PVC

Ing. JAN BUDÍNSKÝ
inženýr pro pozemní stavby
ČKAIT 0004 0 0

PARD PRAHA
Na Dlouhém 581/551
160 00 PRAHA 6
tel./fax: (02) 311 42 17
tel.: 0602 33 00 10
DIČ 006-00563919

investor: Město Bělá pod Bezdězem , Masarykovo náměstí 90, 294 21 Bělá pod Bezdězem			
autorský návrh: Ing.Jan Budínský	proj.ucel.části	PARD Praha Veverkova 7/1230, Praha 7 tel.: +420 603253163 email:pardpraha@quick IČO: 00563919	
vedoucí projektant: Ing.Jan Budínský	proj.ucel.části		
HIP	vypracoval: Ing.Jan Budínský		
název dokumentace: Stavební úpravy objektu č.p.20 na parc.č.st.243 katastrální území 601705 Bělá pod Bezdězem		stupeň: DSP	datum: 01/2020
		zak.číslo: 2019/10	
obsah: pohledy na výtahovou šachtu navrhovaný stav		měřítko: 1:100	číslo výkr.: 27

PŮDORYS 1.NADZ.PODLAŽÍ navrhovaný stav

část A

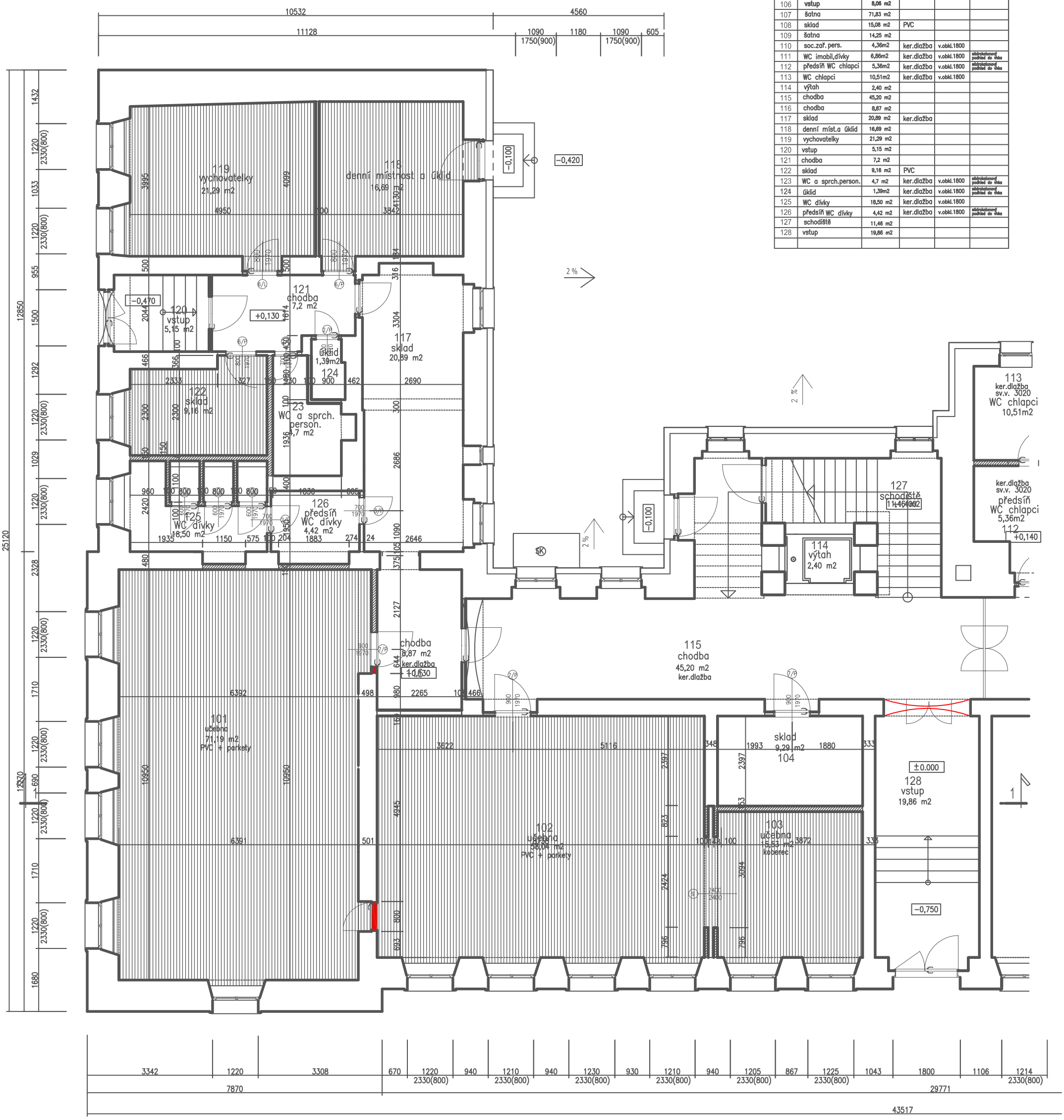

Legenda místností

číslo místn.	název místnosti	plocha	podlaha	obklad	podhled
101	učebna družina	71,19 m2	dodávka interiéru		
102	učebna družina	58,04 m2	dodávka interiéru		
103	učebna družina	15,53 m2	dodávka interiéru		
104	sklad	9,29 m2			
105	tělovýchovný sál	81,91 m2			
106	vstup	8,06 m2			
107	šatna	71,83 m2			
108	sklad	15,08 m2	PVC		
109	šatna	14,25 m2			
110	soc.zař. pers.	4,36m2	ker.dlažba	v.obkl.1800	
111	WC imobil,dívky	6,86m2	ker.dlažba	v.obkl.1800	sádrokartonový podhled do výšky
112	předsíň WC chlapci	5,36m2	ker.dlažba	v.obkl.1800	sádrokartonový podhled do výšky
113	WC chlapci	10,51m2	ker.dlažba	v.obkl.1800	
114	výtah	2,40 m2			
115	chodba	45,20 m2			
116	chodba	8,87 m2			
117	sklad	20,89 m2	ker.dlažba		
118	denní míst.a úklid	16,69 m2			
119	vychovatelky	21,29 m2			
120	vstup	5,15 m2			
121	chodba	7,2 m2			
122	sklad	9,16 m2	PVC		
123	WC a sprch.person.	4,7 m2	ker.dlažba	v.obkl.1800	sádrokartonový podhled do výšky
124	úklid	1,39m2	ker.dlažba	v.obkl.1800	sádrokartonový podhled do výšky
125	WC dívky	18,50 m2	ker.dlažba	v.obkl.1800	
126	předsíň WC dívky	4,42 m2	ker.dlažba	v.obkl.1800	sádrokartonový podhled do výšky
127	schodiště	11,46 m2			
128	vstup	19,86 m2			

Legenda materiálu

- stávající zdivo z cihel plných Cp-vf ponechané
- bourané stávající zdivo
- nové zdivo z tvárnic plynosilikát na tmel se sítí
- nové zdivo nosné z plných cihel Cp-vf
- betonová mazanina B20
- tepelná izolace minerální rohož
- sádrokartová příčka s dvojitým opláštěním deskami 2x12,5 mm a minerální rohoží tl.60 mm
- rostlý terén
- železobetonové monolit.konstrukce
- nová podlahová krytina PVC

PARD PRAHA
Na Dionýsce 5/1551
160 00 PRAHA 6
tel./fax: (02) 311 42 17
tel.: 0602 33 00 10
DIČ 006-00563919

investor	Město Bělá pod Bezdězem , Masarykovo náměstí 90, 294 21 Bělá pod Bezdězem
autorský návrh	Ing.Jan Budínský
proj.ucel.části	
vedoucí projektant	Ing.Jan Budínský
proj.ucel.části	
HIP	
vypracoval	Ing.Jan Budínský
PARD Praha	Veverkova 7/1230, Praha 7 tel.: +420 603253163 email:pardpraha@quick IČO: 00563919
název dokumentace	Stavební úpravy objektu č.p.20 na parc.č.st.243 katastrální území 601705 Bělá pod Bezdězem
stupeň	DSP
datum	01/2020
zak.číslo	2019/10
obsah	půdorys 1.nadz.podlaží navrhovaný stav část A
měřítko	1:100
číslo výkr.	29

PŮDORYS 1.NADZ.PODLAŽÍ navrhovaný stav

část B

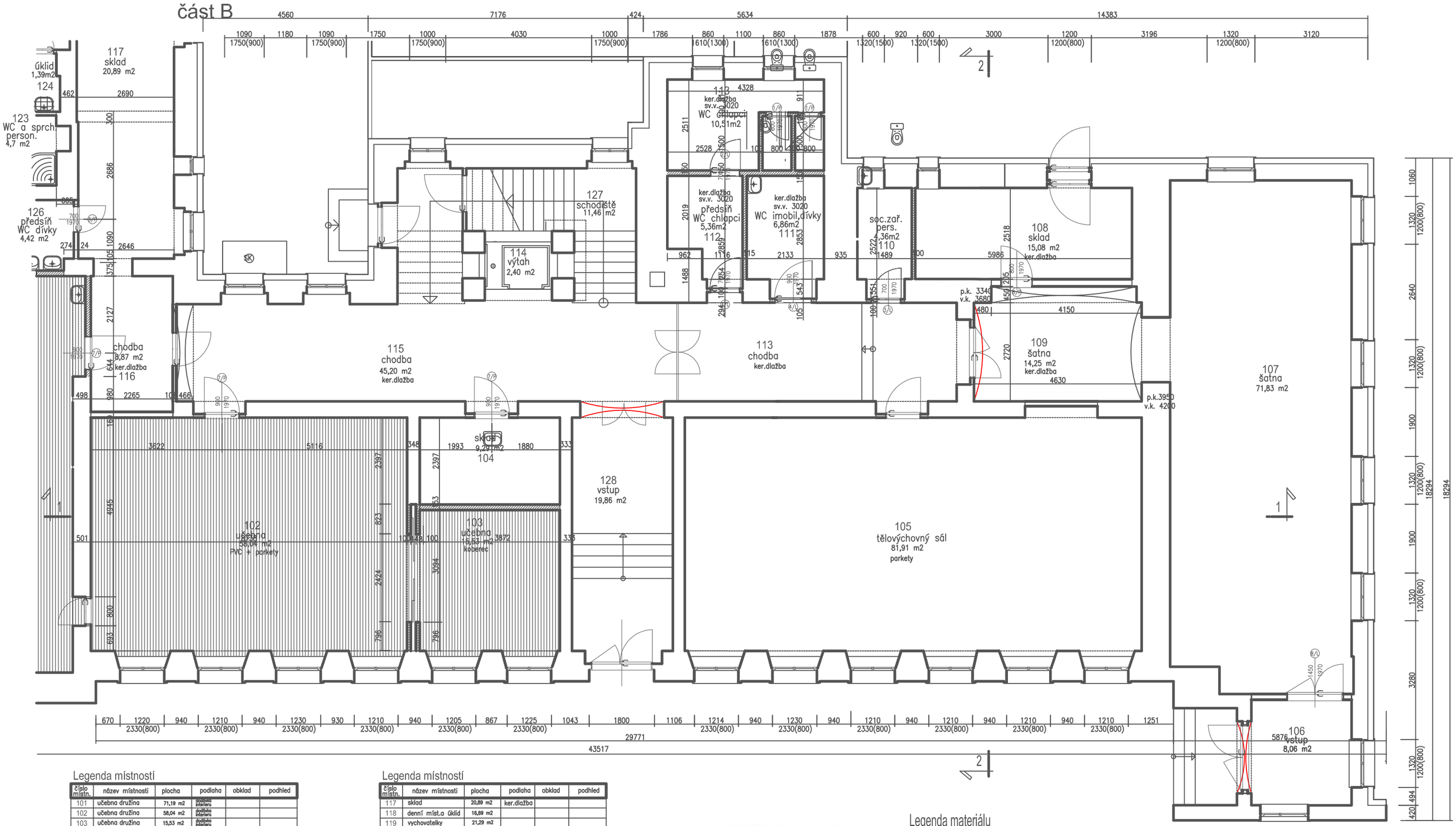

Legenda místností

číslo místn.	název místnosti	plocha	podlaha	obklad	podhled
101	učebna družina	71,19 m2	dodávka interieru		
102	učebna družina	58,04 m2	dodávka interieru		
103	učebna družina	15,53 m2	dodávka interieru		
104	sklad	9,29 m2			
105	tělovýchovný sál	81,91 m2			
106	vstup	8,06 m2			
107	šatna	71,83 m2			
108	sklad	15,08 m2	PVC		
109	šatna	14,25 m2			
110	soc.zař. pers.	4,36m2	ker.dlažba	v.obld.1800	
111	WC imobil,dívky	6,86m2	ker.dlažba	v.obld.1800	sádrokartonový podhled do výšky
112	předsíň WC chlapci	5,36m2	ker.dlažba	v.obld.1800	sádrokartonový podhled do výšky
113	WC chlapci	10,51m2	ker.dlažba	v.obld.1800	
114	výtah	2,40 m2			
115	chodba	45,20 m2			
116	chodba	8,87 m2			

Legenda místností

číslo místn.	název místnosti	plocha	podlaha	obklad	podhled
117	sklad	20,89 m2	ker.dlažba		
118	denní míst.a úklid	16,69 m2			
119	vychovatelky	21,29 m2			
120	vstup	5,15 m2			
121	chodba	7,2 m2			
122	sklad	9,16 m2	PVC		
123	WC a sprch.person.	4,7 m2	ker.dlažba	v.obld.1800	sádrokartonový podhled do výšky
124	úklid	1,39m2	ker.dlažba	v.obld.1800	sádrokartonový podhled do výšky
125	WC dívky	18,50 m2	ker.dlažba	v.obld.1800	
126	předsíň WC dívky	4,42 m2	ker.dlažba	v.obld.1800	sádrokartonový podhled do výšky
127	schodiště	11,46 m2			
128	vstup	19,86 m2			

Legenda materiálu

- stávající zdivo z cihel plných Cp–vf ponechané
- bourané stávající zdivo
- nové zdivo z tvárnic plynosilikát na tmel se sítí
- nové zdivo nosné z plných cihel Cp–vf
- betonová mazanina B20
- tepelná izolace minerální rohož
- sádrokartová příčka s dvojitým opláštěním deskami 2x12,5 mm a minerální rohoží tl.60 mm
- rostlý terén
- železobetonové monolit.konstrukce
- nová podlahová krytina PVC

PARD PRAHA
Ing. JAN BUDÍNSKÝ
inženýr pro pozemní stavby
Na Dlouhém lánu 51
160 00 PRAHA 6
tel./fax: (02) 311 42 17
tel.: 0602 33 00 10
DIČ 006-00563919

investor: Město Bělá pod Bezdězem , Masarykovo náměstí 90, 294 21 Bělá pod Bezdězem			
autorský návrh: Ing.Jan Budínský	proj.ucel.části	PARD Praha Veverkova 7/1230, Praha 7 tel.: +420 603253163 email:pardpraha@quick IČO: 00563919	
vedoucí projektant: Ing.Jan Budínský	proj.ucel.části		
HIP	vypracoval: Ing.Jan Budínský		
název dokumentace: Stavební úpravy objektu č.p.20 na parc.č.st.243 katastrální území 601705 Bělá pod Bezdězem		stupeň: DSP	datum: 01/2020
		zak.číslo: 2019/10	
obsah: půdorys 1.nadz.podlaží navrhovaný stav část B		měřítko: 1:100	číslo výkr.: 30

PŮDORYS 2.NADZ.PODLAŽÍ navrhovaný stav

část A

Legenda místností

číslo místn.	název místnosti	plocha	podlaha	obklad	podhled
201	učebna družina	17,66 m2	dodávka interieru		
202	učebna družina	44,08 m2	dodávka interieru		
203	učebna kmenová	73,43 m2			
204	učebna kmenová	58,77 m2			
205	učebna kmenová	62,29 m2	PVC		akustický podhled
206	učebna družina	70,70 m2	dodávka interieru		
207	WC chlapci	8,80 m2	ker.dlažba	v.obkl.1800	
208	předsíň WC chlapci	4,00 m2	ker.dlažba	v.obkl.1800	sádrokartonový podhled do vlka
209	WC dívky	12,85 m2	ker.dlažba	v.obkl.1800	
210	předsíň WC dívky	3,72 m2	ker.dlažba	v.obkl.1800	sádrokartonový podhled do vlka
211	úkl.komora	2,05 m2	ker.dlažba	v.obkl.1800	
212	WC person.	3,42 m2	ker.dlažba	v.obkl.1800	
213	výtah	2,40 m2			
214	schodiště	18,17 m2			
215	chodba	9,89 m2			
216	sborovna	22,95 m2			
217	chodba	81,47 m2			
218	chodba				

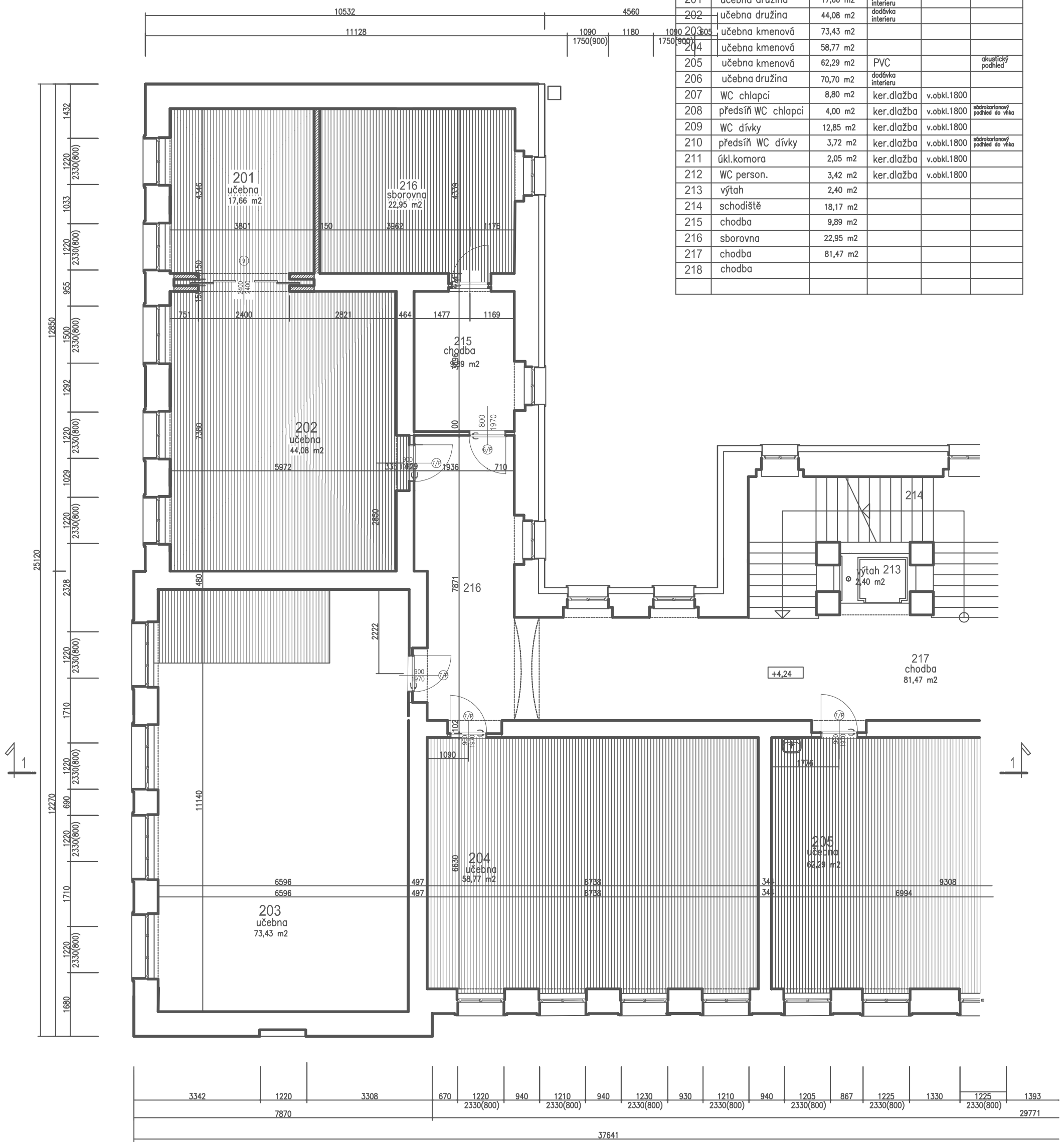

Legenda materiálu

- stávající zdivo z cihel plných Cp–vf ponechané
- bourané stávající zdivo
- nové zdivo z tvárnic plynosilikát na tmel se sítí
- nové zdivo nosné z plných cihel Cp–vf
- betonová mazanina B20
- tepelná izolace minerální rohož
- sádrokartová příčka s dvojitým opláštěním deskami 2x12,5 mm a minerální rohoží tl.60 mm
- rostlý terén
- železobetonové monolit.konstrukce
- nová podlahová krytina PVC

JAN BUDÍNSKÝ
Na Dlanivsce 561551
160 00 PRAHA 6
tel./fax: (02) 311 42 17
tel.: 0602 33 00 10
DIČ 006-00563919
PARD PRAHA

investor: Město Bělá pod Bezdězem , Masarykovo náměstí 90, 294 21 Bělá pod Bezdězem			
autorský návrh: Ing.Jan Budínský	proj.ucel.části	PARD Praha Veverkova 7/1230, Praha 7 tel.: +420 603253163 email:pardpraha@quick IČO: 00563919	
vedoucí projektant: Ing.Jan Budínský	proj.ucel.části		
HIP	vypracoval: Ing.Jan Budínský		
název dokumentace: Stavební úpravy objektu č.p.20 na parc.č.st.243 katastrální území 601705 Bělá pod Bezdězem		stupeň: DSP	datum: 01/2020
		zak.číslo: 2019/10	
obsah: půdorys 2.nadz.podlaží navrhovaný stav část A		měřítko: 1:100	číslo výkr.: 31

PŮDORYS 2.NADZ.PODLAŽÍ navrhovaný stav

část B

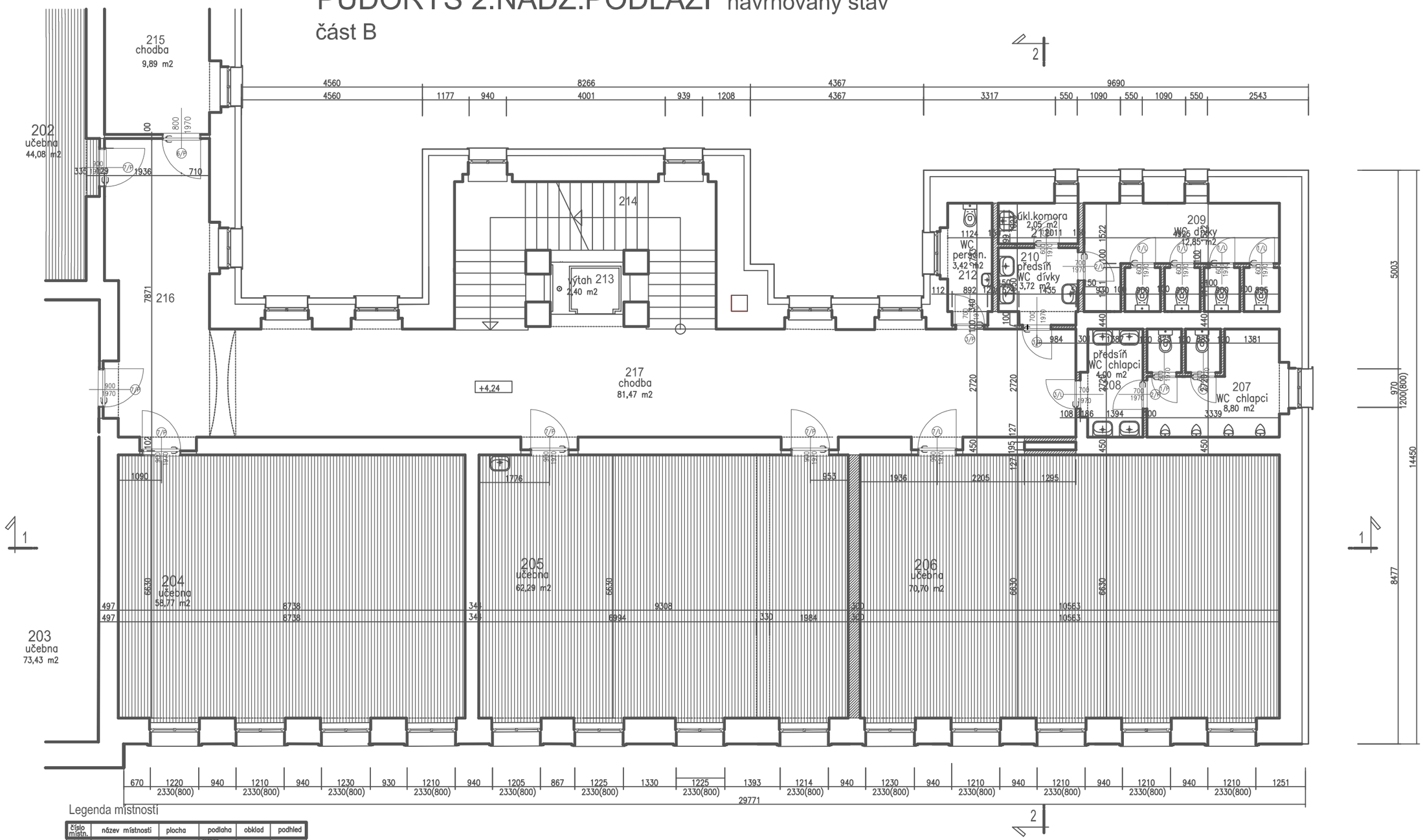

Legenda místností

číslo místn.	název místnosti	plocha	podlaha	obklad	podhled
201	učebna družina	17,66 m2	dodělvka interieru		
202	učebna družina	44,08 m2	dodělvka interieru		
203	učebna kmenová	73,43 m2			
204	učebna kmenová	58,77 m2			
205	učebna kmenová	62,29 m2	PVC		akustický podhled
206	učebna družina	70,70 m2	dodělvka interieru		
207	WC chlapci	8,80 m2	ker.dlažba	v.obkl.1800	
208	předsíň WC chlapci	4,00 m2	ker.dlažba	v.obkl.1800	sádrokartonový podhled do výše
209	WC dívky	12,85 m2	ker.dlažba	v.obkl.1800	
210	předsíň WC dívky	3,72 m2	ker.dlažba	v.obkl.1800	sádrokartonový podhled do výše
211	úkl.komora	2,05 m2	ker.dlažba	v.obkl.1800	
212	WC person.	3,42 m2	ker.dlažba	v.obkl.1800	
213	výtah	2,40 m2			
214	schodiště	18,17 m2			
215	chodba	9,89 m2			
216	sborovna	22,95 m2			
217	chodba	81,47 m2			
218	chodba				

Legenda materiálu

- stávající zdivo z cihel plných Cp-vf ponechané
- bourané stávající zdivo
- nové zdivo z tvárnic plynosilikát na tmel se sítí
- nové zdivo nosné z plných cihel Cp-vf
- betonová mazanina B20
- tepelná izolace minerální rohož
- sádrokartová příčka s dvojitým opláštěním deskami 2x12,5 mm a minerální rohoží tl.60 mm
- rostlý terén
- železobetonové monolit.konstrukce
- nová podlahová krytina PVC

JAN BUDÍNSKÝ
Na Dlouhé 551
160 00 PRAHA 6
tel./fax: (02) 311 42 17
tel.: 0602 33 00 10
DIČ 006-00563919
PARD PRAHA

investor	Město Bělá pod Bezdězem , Masarykovo náměstí 90, 294 21 Bělá pod Bezdězem		
autorský návrh	Ing.Jan Budínský	proj.ucel.části	PARD Praha Veverkova 7/1230, Praha 7 tel.: +420 603253163 email:pardpraha@quick IČO: 00563919
vedoucí projektant	Ing.Jan Budínský	proj.ucel.části	
HIP	vypracoval Ing.Jan Budínský		
název dokumentace	Stavební úpravy objektu č.p.20 na parc.č.st.243 katastrální území 601705 Bělá pod Bezdězem	stupeň DSP	datum 01/2020
		zak.číslo 2019/10	
obsah	půdorys 2.nadz.podlaží navrhovaný stav část B	měřítko 1:100	číslo výkr. 32

PUDORYS 3.NADZ.PODLAŽÍ navrhovaný stav

část A

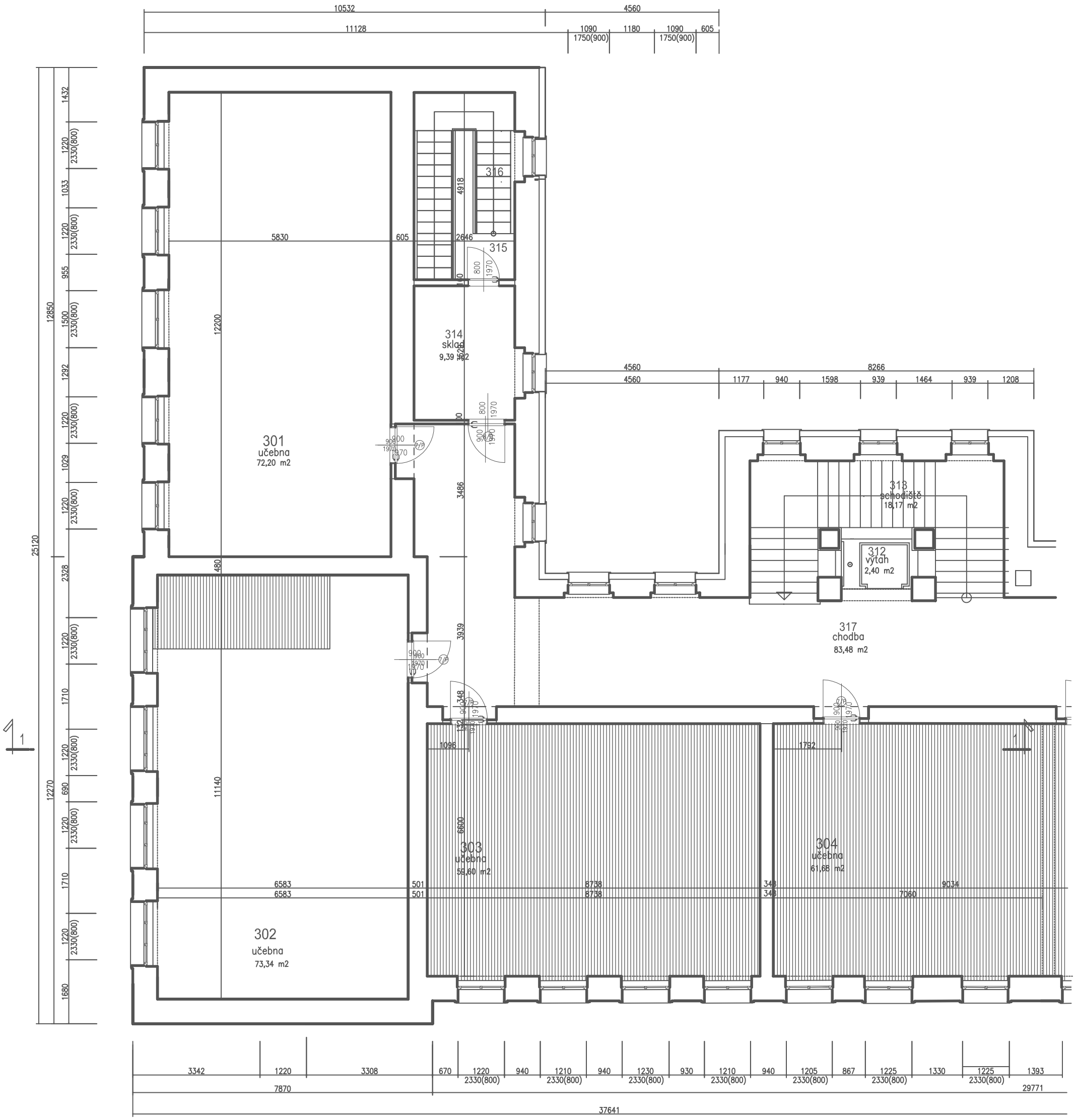

Legenda místností

číslo místn.	název místnosti	plocha	podlaha	obklad	podhled
301	učebna kmenová	72,20 m2			
302	učebna kmenová	73,34 m2			
303	učebna kmenová	59,60 m2			
304	učebna kmenová	61,68 m2	PVC		akustický podhled
305	učebna kmenová	70,33 m2	PVC		akustický podhled
306	předsíň WC chlapci	4,86 m2	ker.dlažba	v.obkl.1800	sádrokartonový podhled do vlhka
307	WC chlapci	12,08 m2	ker.dlažba	v.obkl.1800	
308	WC dívky	13,84 m2	ker.dlažba	v.obkl.1800	sádrokartonový podhled do vlhka
309	předsíň WC dívky	4,03 m2	ker.dlažba	v.obkl.1800	
310	úkl.komora	1,61 m2	ker.dlažba	v.obkl.1800	
311	WC person.	3,69 m2	ker.dlažba	v.obkl.1800	
312	výtah	2,40 m2			
313	schodiště	18,17 m2			
314	sklad	9,39 m2			
315	podesta schodiště	13,01 m2			
316	schodiště	9,85 m2			
317	chodba	83,48 m2			

Legenda materiálu

- stávající zdivo z cihel plných Cp–vf ponechané
- bourané stávající zdivo
- nové zdivo z tvárnic plynosilikát na tmel se sítí
- nové zdivo nosné z plných cihel Cp–vf
- betonová mazanina B20
- tepelná izolace minerální rohož
- sádrokartová příčka s dvojitým opláštěním deskami 2x12,5 mm a minerální rohoží tl.60 mm
- rostlý terén
- železobetonové monolit.konstrukce
- nová podlahová krytina PVC

investor	Město Bělá pod Bezdězem , Masarykovo náměstí 90, 294 21 Bělá pod Bezdězem		
autorský návrh	Ing.Jan Budínský	proj.ucel.části	PARD Praha Veverkova 7/1230, Praha 7 tel.: +420 603253163 email:pardpraha@quick IČO: 00563919
vedoucí projektant	Ing.Jan Budínský	proj.ucel.části	
HIP	vypracoval Ing.Jan Budínský		
název dokumentace	Stavební úpravy objektu č.p.20 na parc.č.st.243 katastrální území 601705 Bělá pod Bezdězem	stupeň DSP	datum 01/2020
		zak.číslo 2019/10	
obsah	půdorys 3.nadz.podlaží navrhovaný stav část A	měřítko 1:100	číslo výkr. 33

PŮDORYS 3.NADZ.PODLAŽÍ navrhovaný stav

část B

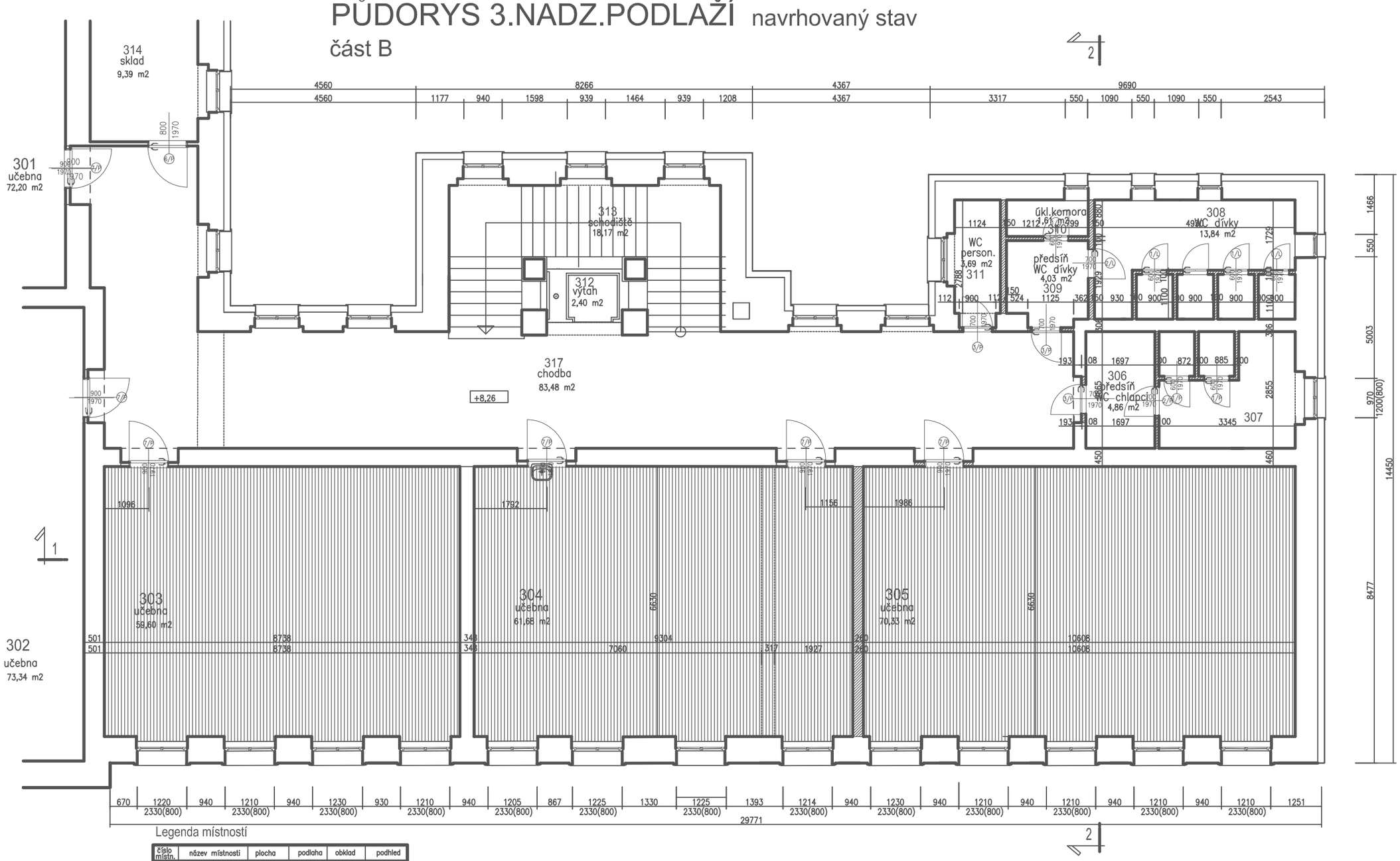

Legenda místností

číslo místn.	název místnosti	plocha	podlaha	obklad	podhled
301	učebna kmenová	72,20 m2			
302	učebna kmenová	73,34 m2			
303	učebna kmenová	59,60 m2			
304	učebna kmenová	61,68 m2	PVC		akustický podhled
305	učebna kmenová	70,33 m2	PVC		akustický podhled
306	předsíň WC chlapci	4,86 m2	ker.dlažba	v.obkl.1800	sádrokartonový podhled do výšky
307	WC chlapci	12,08 m2	ker.dlažba	v.obkl.1800	
308	WC dívky	13,84 m2	ker.dlažba	v.obkl.1800	sádrokartonový podhled do výšky
309	předsíň WC dívky	4,03 m2	ker.dlažba	v.obkl.1800	
310	úkl.komora	1,61 m2	ker.dlažba	v.obkl.1800	
311	WC person.	3,69 m2	ker.dlažba	v.obkl.1800	
312	výtah	2,40 m2			
313	schodiště	18,17 m2			
314	sklad	9,39 m2			
315	podesta schodiště	13,01 m2			
316	schodiště	9,85 m2			
317	chodba	83,48 m2			

Legenda materiálu

- stávající zdivo z cihel plných Cp–vf ponechané
- bourané stávající zdivo
- nové zdivo z tvárnic plynosilikát na tmel se sítí
- nové zdivo nosné z plných cihel Cp–vf
- betonová mazanina B20
- tepelná izolace minerální rohož
- sádrokartová příčka s dvojitým opláštěním deskami 2x12,5 mm a minerální rohoží tl.60 mm
- rostlý terén
- železobetonové monolit.konstrukce
- nová podlahová krytina PVC

Ing. JAN BUDÍNSKÝ
autorizovaný inženýr pro pozemní stavby
ČKAIT 0005 650
Na Dlouhém 561/51
160 00 PRAHA 6
tel./fax: (02) 311 42 17
tel.: 0602 33 00 10
DIČ 006-00563919
PARD PRAHA

investor	Město Bělá pod Bezdězem , Masarykovo náměstí 90, 294 21 Bělá pod Bezdězem		
autorský návrh	Ing.Jan Budínský	proj.ucel.části	PARD Praha Veverkova 7/1230, Praha 7 tel.: +420 603253163 email:pardpraha@quick IČO: 00563919
vedoucí projektant	Ing.Jan Budínský	proj.ucel.části	
HIP	vypracoval Ing.Jan Budínský		
název dokumentace	Stavební úpravy objektu č.p.20 na parc.č.st.243 katastrální území 601705 Bělá pod Bezdězem	stupeň DSP	datum 01/2020
		zak.číslo 2019/10	
obsah	půdorys 3.nadz.podlaží navrhovaný stav část B	měřítko 1:100	číslo výkr. 34

PŮDORYS 1.NADZ.PODLAŽÍ navrhovaný stav

PODHLEDY AKUSTICKÉ

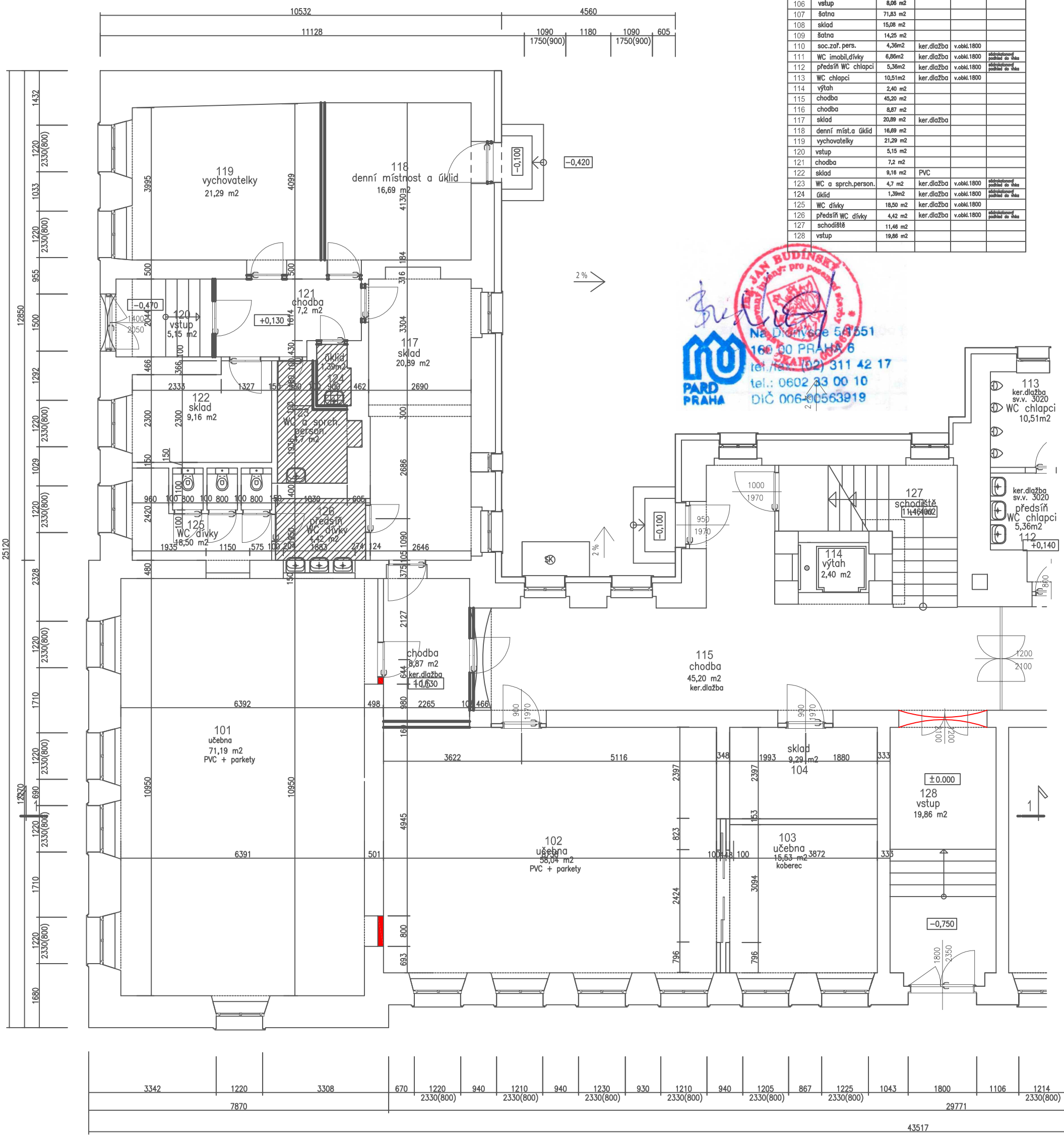

Legenda místností

číslo místn.	název místnosti	plocha	podlaha	obklad	podhled
101	učebna družina	71,19 m2	dodávka interiéru		
102	učebna družina	58,04 m2	dodávka interiéru		
103	učebna družina	15,53 m2	dodávka interiéru		
104	sklad	9,29 m2			
105	tělovýchovný sál	81,91 m2			
106	vstup	8,06 m2			
107	šatna	71,83 m2			
108	sklad	15,08 m2			
109	šatna	14,25 m2			
110	soc.zař. pers.	4,36m2	ker.dlažba	v.obkl.1800	
111	WC imobil,dívky	6,86m2	ker.dlažba	v.obkl.1800	sádrokartonový podhled do vlhka
112	předsíň WC chlapci	5,36m2	ker.dlažba	v.obkl.1800	sádrokartonový podhled do vlhka
113	WC chlapci	10,51m2	ker.dlažba	v.obkl.1800	
114	výtah	2,40 m2			
115	chodba	45,20 m2			
116	chodba	8,87 m2			
117	sklad	20,89 m2	ker.dlažba		
118	denní míst.a úklid	16,69 m2			
119	vychovatelky	21,29 m2			
120	vstup	5,15 m2			
121	chodba	7,2 m2			
122	sklad	9,16 m2	PVC		
123	WC a sprch.person.	4,7 m2	ker.dlažba	v.obkl.1800	sádrokartonový podhled do vlhka
124	úklid	1,39m2	ker.dlažba	v.obkl.1800	sádrokartonový podhled do vlhka
125	WC dívky	18,50 m2	ker.dlažba	v.obkl.1800	
126	předsíň WC dívky	4,42 m2	ker.dlažba	v.obkl.1800	sádrokartonový podhled do vlhka
127	schodiště	11,46 m2			
128	vstup	19,86 m2			

Ing. JAN BUDÍNSKÝ
Autorizovaný inženýr pro pozemní stavby
ČKAIT 0600 1 0000

PARD PRAHA
Na Dlanivce 581/551
160 00 PRAHA 6
tel./fax: (02) 311 42 17
tel.: 0602 33 00 10
DIČ 006-00563919

Legenda podhledů

- kazetový zavěšený podhled ROCKFON SONAR 20x600x600 mm s.h. 3300 mm od podlahy
- kazetový zavěšený podhled ROCKFON SONAR BAS 20x600x600 mm s.h. 3300 mm od podlahy
- kazetový zavěšený podhled ROCKFON SONAR BAS 20x600x600 mm s.h. 3200 mm od podlahy se svítidly MODUS I418ALU
- sádrokartonový podhled desky do vlhka na dvojitém ocelovém roštu roštu s minerální rohoží ORSIL tl.60 mm

Legenda materiálu

- stávající zdivo z cihel plných Cp-vf ponechané
- bourané stávající zdivo
- nové zdivo z tvárnic plynosilikát na tmel se sítí
- nové zdivo nosné z plných cihel Cp-vf
- betonová mazanina B20
- tepelná izolace minerální rohož
- sádrokartová příčka s dvojitým opláštěním deskami 2x12,5 mm a minerální rohoží tl.60 mm
- rostlý terén
- železobetonové monolit.konstrukce
- nová podlahová krytina PVC

investor: Město Bělá pod Bezdězem , Masarykovo náměstí 90, 294 21 Bělá pod Bezdězem			
autorský návrh: Ing.Jan Budínský	proj.ucel.části	PARD Praha Veverkova 7/1230, Praha 7 tel.: +420 603253163 email:pardpraha@quick IČO: 00563919	
vedoucí projektant: Ing.Jan Budínský	proj.ucel.části		
HIP	vypracoval: Ing.Jan Budínský		
název dokumentace: Stavební úpravy objektu č.p.20 na parc.č.st.243 katastrální území 601705 Bělá pod Bezdězem		stupeň: DSP	datum: 01/2020
		zak.číslo: 2019/10	
obsah: půdorys 1.nadz.podlaží navrhovaný stav podhledy akustické		měřítko: 1:100	číslo výkr.: 35

PŮDORYS 2.NADZ.PODLAŽÍ navrhovaný stav

PODHLEDY AKUSTICKÉ

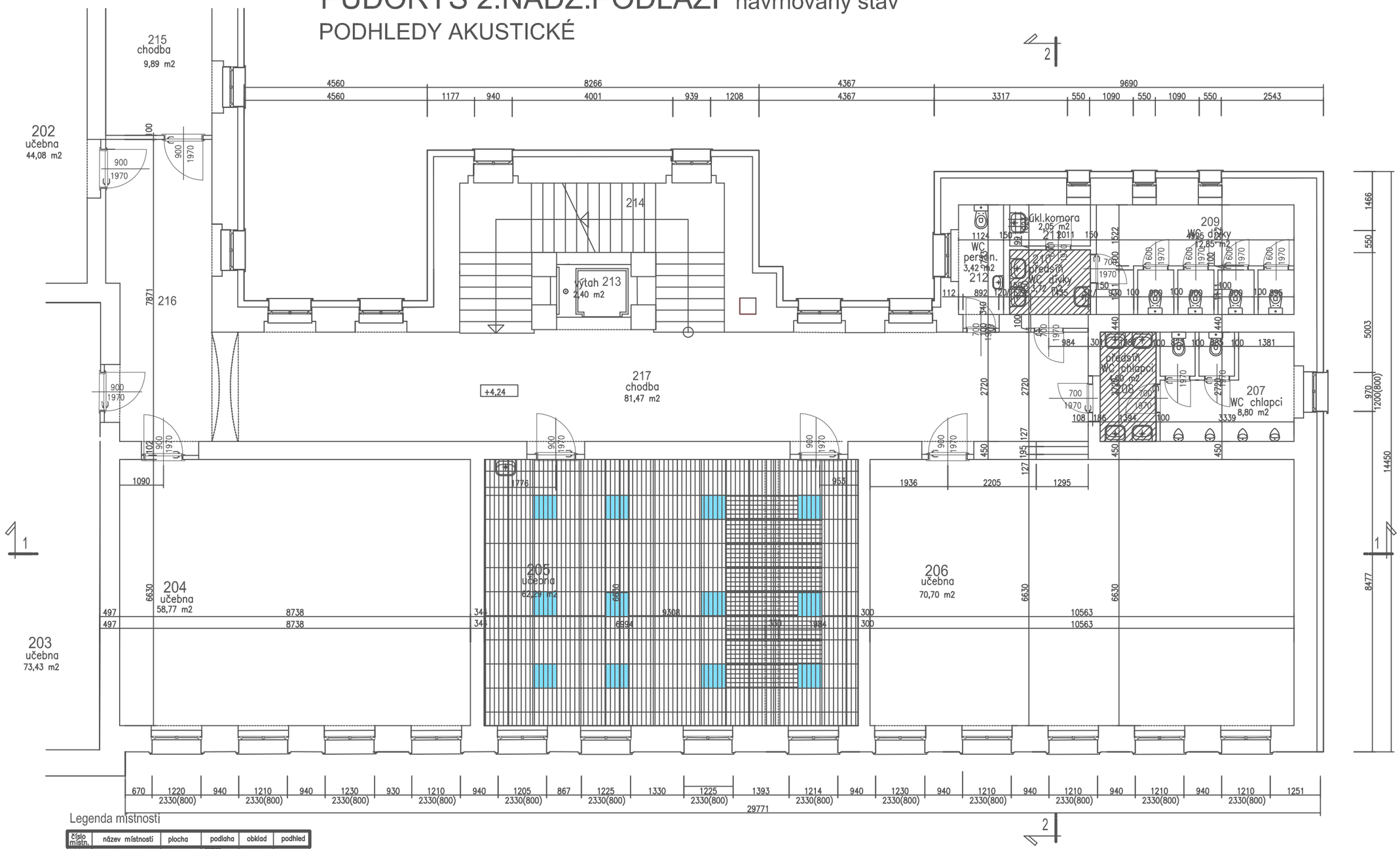

Legenda místností

číslo místn.	název místnosti	plocha	podlaha	obklad	podhled
201	učebna družina	17,66 m2	dodávka interiéru		
202	učebna družina	44,08 m2	dodávka interiéru		
203	učebna kmenová	73,43 m2			
204	učebna kmenová	58,77 m2			
205	učebna kmenová	62,29 m2	PVC		akustický podhled
206	učebna družina	70,70 m2	dodávka interiéru		
207	WC chlapci	8,80 m2	ker.dlažba	v.obkl.1800	
208	předsíň WC chlapci	4,00 m2	ker.dlažba	v.obkl.1800	
209	WC dívky	12,85 m2	ker.dlažba	v.obkl.1800	
210	předsíň WC dívky	3,72 m2	ker.dlažba	v.obkl.1800	
211	úkl.komora	2,05 m2	ker.dlažba	v.obkl.1800	
212	WC person.	3,42 m2	ker.dlažba	v.obkl.1800	
213	výtah	2,40 m2			
214	schodiště	18,17 m2			
215	chodba	9,89 m2			
216	sborovna	22,95 m2			
217	chodba	81,47 m2			
218	chodba				

Ing. JAN BUDÍNSKÝ
autorizovaný inženýr pro pozemní stavby
ČKAIT
Na Dlouhém 581/51
160 00 PRAHA 6
tel./fax: (02) 311 42 17
tel.: 0602 33 00 10
DIČ 006-00563919
PARD PRAHA

Legenda podhledů

- kazetový zavěšený podhled ROCKFON SONAR 20x600x600 mm s.h. 3300 mm od podlahy
- kazetový zavěšený podhled ROCKFON SONAR BAS 20x600x600 mm s.h. 3300 mm od podlahy
- kazetový zavěšený podhled ROCKFON SONAR BAS 20x600x600 mm s.h. 3200 mm od podlahy se svítidly MODUS I418ALU
- sádrokartonový podhled desky do vlhka na dvojitém ocelovém roštu roštu s minerální rohoží ORSIL tl.60 mm

Legenda materiálu

- stávající zdivo z cihel plných Cp–vf ponechané
- bourané stávající zdivo
- nové zdivo z tvárnic plynosilikát na tmel se sítí
- nové zdivo nosné z plných cihel Cp–vf
- betonová mazanina B20
- tepelná izolace minerální rohož
- sádrokartová příčka s dvojitým opláštěním deskami 2x12,5 mm a minerální rohoží tl.60 mm
- rostlý terén
- železobetonové monolit.konstrukce
- nová podlahová krytina PVC

investor	Město Bělá pod Bezdězem , Masarykovo náměstí 90, 294 21 Bělá pod Bezdězem		
autorský návrh	Ing.Jan Budínský	proj.ucel.části	PARD Praha Veverkova 7/1230, Praha 7 tel.: +420 603253163 email:pardpraha@quick IČO: 00563919
vedoucí projektant	Ing.Jan Budínský	proj.ucel.části	
HIP	vypracoval Ing.Jan Budínský		
název dokumentace	Stavební úpravy objektu č.p.20 na parc.č.st.243 katastrální území 601705 Bělá pod Bezdězem	stupeň DSP	datum 01/2020
		zak.číslo 2019/10	
obsah	půdorys 2.nadz.podlaží navrhovaný stav podhledy akustické	měřítko 1:100	číslo výkr. 36

PŮDORYS 3.NADZ.PODLAŽÍ navrhovaný stav

PODHLEDY AKUSTICKÉ

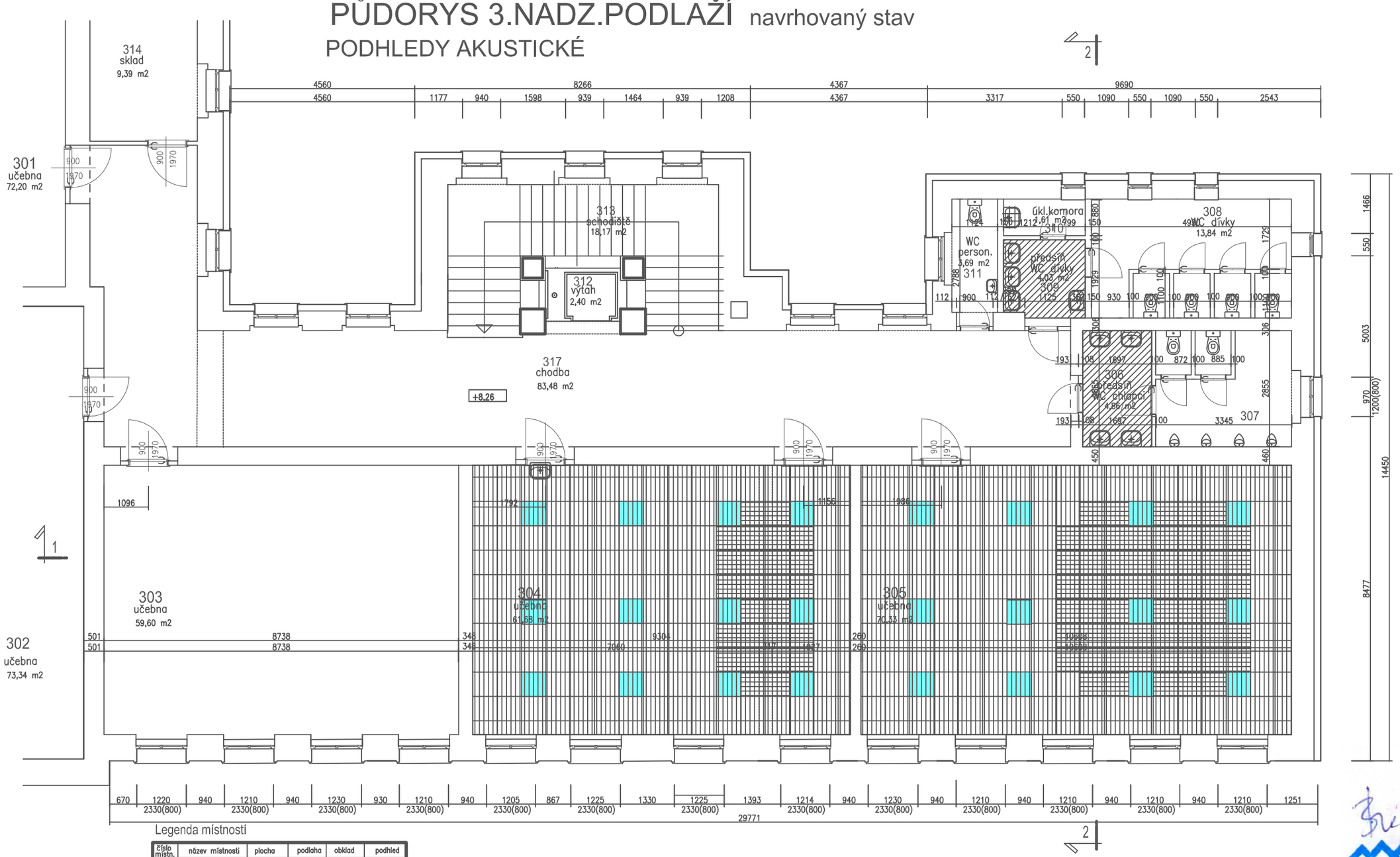

Legenda místností

číslo místn.	název místnosti	plocha	podlaha	obklad	podhled
301	učebna kmenová	72,20 m2			
302	učebna kmenová	73,34 m2			
303	učebna kmenová	59,60 m2			
304	učebna kmenová	61,68 m2	PVC		akustický podhled
305	učebna kmenová	70,33 m2	PVC		akustický podhled
306	předsíň WC chlapci	4,86 m2	ker.dlažba	v.obkl.1800	sádrokartonový podhled do výšky
307	WC chlapci	12,08 m2	ker.dlažba	v.obkl.1800	
308	WC dívky	13,84 m2	ker.dlažba	v.obkl.1800	sádrokartonový podhled do výšky
309	předsíň WC dívky	4,03 m2	ker.dlažba	v.obkl.1800	
310	úkl.komora	1,61 m2	ker.dlažba	v.obkl.1800	
311	WC person.	3,69 m2	ker.dlažba	v.obkl.1800	
312	výtah	2,40 m2			
313	schodiště	18,17 m2			
314	sklad	9,39 m2			
315	podesta schodiště	13,01 m2			
316	schodiště	9,85 m2			
317	chodba	83,48 m2			

Legenda podhledů

- kazetový zavěšený podhled ROCKFON SONAR 20x600x600 mm s.h. 3300 mm od podlahy
- kazetový zavěšený podhled ROCKFON SONAR BAS 20x600x600 mm s.h. 3300 mm od podlahy
- kazetový zavěšený podhled ROCKFON SONAR BAS 20x600x600 mm s.h. 3200 mm od podlahy se svítidly MODUS I418ALU
- sádrokartonový podhled desky do vlhka na dvojitém ocelovém roštu roštu s minerální rohoží ORSIL tl.60 mm

Legenda materiálu

- stávající zdivo z cihel plných Cp–vf ponechané
- bourané stávající zdivo
- nové zdivo z tvárnic plynosilikát na tmel se sítí
- nové zdivo nosné z plných cihel Cp–vf
- betonová mazanina B20
- tepelná izolace minerální rohož
- sádrokartonová příčka s dvojitým opláštěním deskami 2x12,5 mm a minerální rohoží tl.60 mm
- rostlý terén
- železobetonové monolit.konstrukce
- nová podlahová krytina PVC

JAN BUDÍNSKÝ
autorizovaný inženýr pro pozemní stavby

PARD PRAHA
Na Dlanivce 581/551
166 00 PRAHA 6
tel./fax: (02) 311 42 17
tel.: 0602 33 00 10
DIČ 006-00563919

investor: Město Bělá pod Bezdězem , Masarykovo náměstí 90, 294 21 Bělá pod Bezdězem			
autorský návrh: Ing.Jan Budínský	proj.ucel.části	PARD Praha Veverkova 7/1230, Praha 7 tel.: +420 603253163 email:pardpraha@quick IČO: 00563919	
vedoucí projektant: Ing.Jan Budínský	proj.ucel.části		
HIP	vypracoval: Ing.Jan Budínský		
název dokumentace: Stavební úpravy objektu č.p.20 na parc.č.st.243 katastrální území 601705 Bělá pod Bezdězem		stupeň: DSP	datum: 01/2020
		zak.číslo: 2019/10	
obsah: půdorys 3.nadz.podlaží navrhovaný stav podhledy akustické		měřítko: 1:100	číslo výkr.: 37

PŮDORYS 1.NADZ.PODLAŽÍ bourací plán

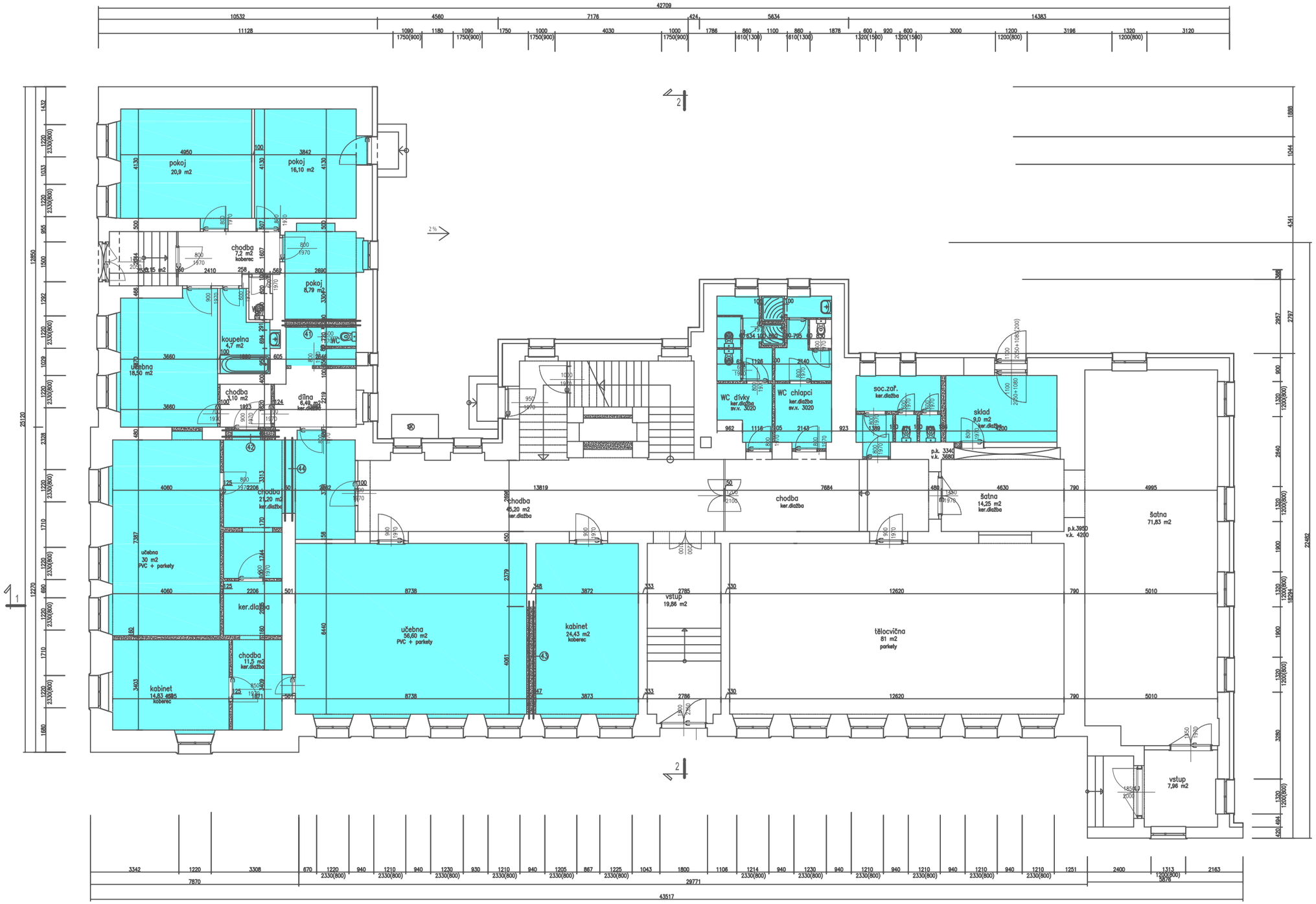

Legenda materiálu

- stávající zdivo z cihel plných Cp–vf ponechané
- bourané stávající zdivo
- nové zdivo z tvárnic plynosilikát na tmel se sítí
- nové zdivo nosné z plných cihel Cp–vf
- betonová mazanina B20
- tepelná izolace minerální rohož
- sádrokartová příčka s dvojitým opláštěním deskami 2x12,5 mm a minerální rohoží tl.60 mm
- rostlý terén
- železobetonové monolit.konstrukce

investor	Město Bělá pod Bezdězem , Masarykovo náměstí 90, 294 21 Bělá pod Bezdězem		
autorský návrh	Ing.Jan Budínský	proj.ucel.části	PARD Praha Veverkova 7/1230, Praha 7 tel.: +420 603253163 email:pardpraha@quick IČO: 00563919
vedoucí projektant	Ing.Jan Budínský	proj.ucel.části	
HIP	vypracoval Ing.Jan Budínský		
název dokumentace	Stavební úpravy objektu č.p.20 na parc.č.st.243 katastrální území 601705 Bělá pod Bezdězem	stupeň DSP	datum 01/2020
		zak.číslo 2019/10	
obsah	půdorys 1.nadz.podlaží bourací plán	měřítko 1:150	číslo výkr. 38

Ing. JAN BUDÍNSKÝ
autorizovaný inženýr pro pozemní stavby
ČKAIT 0600851
PARD PRAHA
Na Dlouhém lanu 51
160 00 PRAHA 6
tel./fax: 02/ 311 42 17
tel.: 0602 33 00 10
DIČ 006-00563919

PŮDORYS 2.NADZ.PODLAŽÍ bourací plán

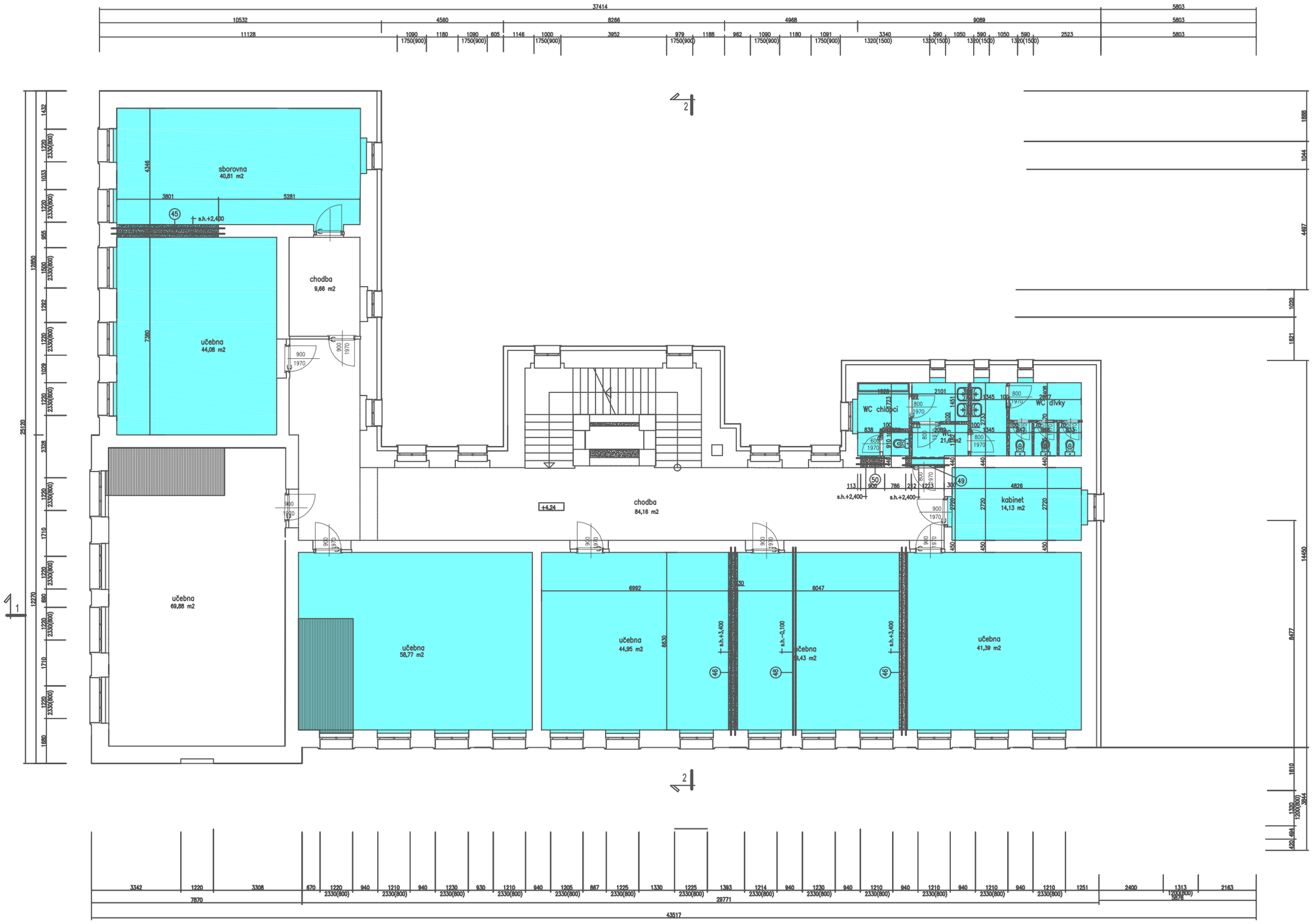

Legenda materiálu

- stávající zdivo z cihel plných Cp–vf ponechané
- bouraně stávající zdivo
- nové zdivo z tvárnic plynosilikát na tmel se sítí
- nové zdivo nosné z plných cihel Cp–vf
- betonová mazanina B20
- tepelná izolace minerální rohož
- sádrokartová příčka s dvojitým opláštěním deskami 2x12,5 mm a minerální rohoží tl.60 mm
- rostlý terén
- železobetonové monolit.konstrukce

PARD PRAHA
Na Dlouhém 561/51
160 00 PRAHA 6
tel.: (02) 311 42 17
tel.: 0602 33 00 10
DIČ 006-00563919

investor: Město Bělá pod Bezdězem , Masarykovo náměstí 90, 294 21 Bělá pod Bezdězem			
autorský návrh: Ing.Jan Budínský	proj.ucel.části	PARD Praha Veverkova 7/1230, Praha 7 tel.: +420 603253163 email:pardpraha@quick IČO: 00563919	
vedoucí projektant: Ing.Jan Budínský	proj.ucel.části		
HIP	vypracoval: Ing.Jan Budínský		
název dokumentace: Stavební úpravy objektu č.p.20 na parc.č.st.243 katastrální území 601705 Bělá pod Bezdězem		stupeň: DSP	datum: 01/2020
		zak.číslo: 2019/10	
obsah: půdorys 2.nadz.podlaží bourací plán		měřítko: 1:150	číslo výkr.: 39

PŮDORYS 3.NADZ.PODLAŽÍ bourací plán

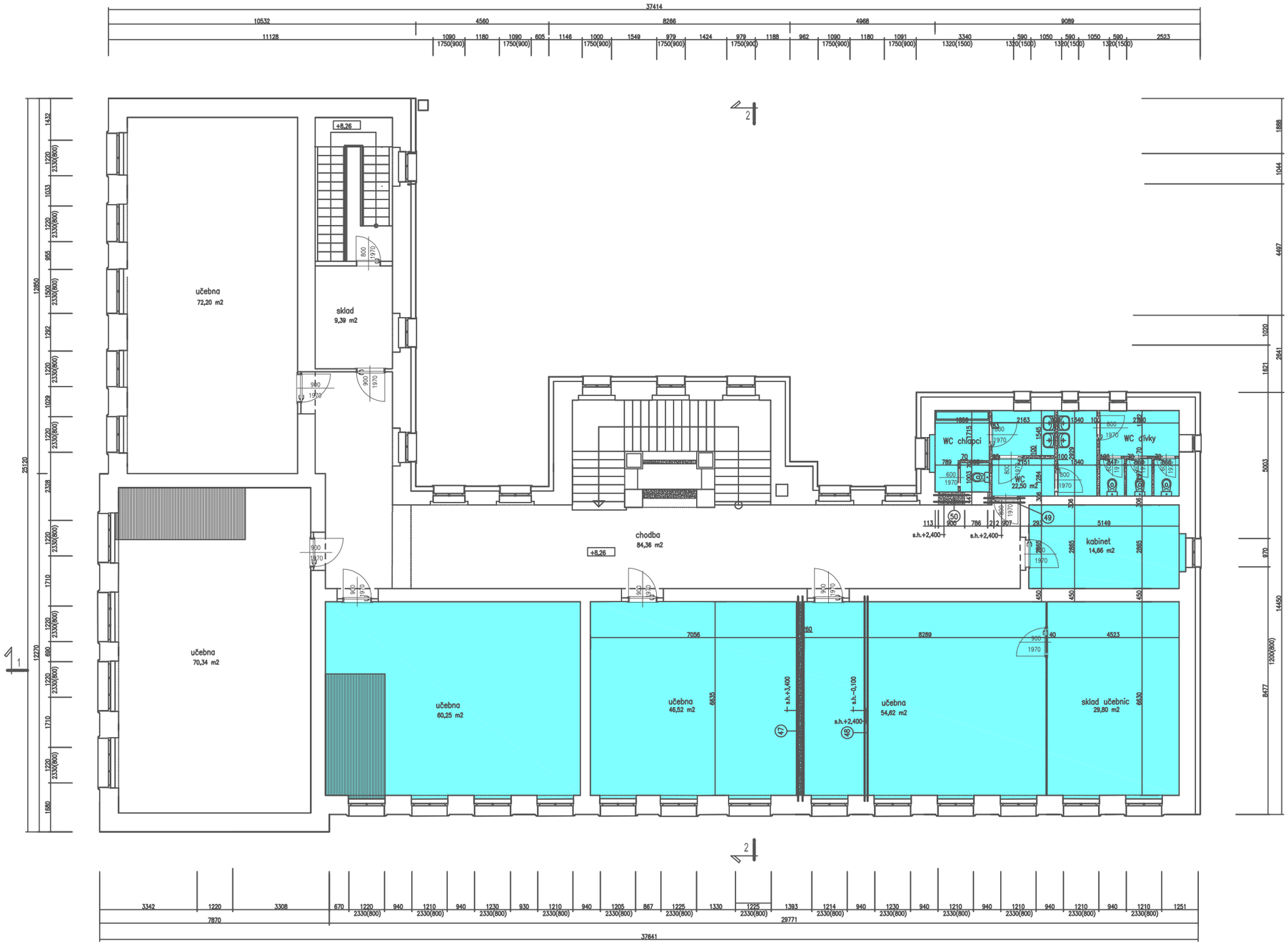

Legenda materiálu

- stávající zdivo z cihel plných Cp–vf ponechané
- bourané stávající zdivo
- nové zdivo z tvárnic plynosilikát na tmel se sítí
- nové zdivo nosné z plných cihel Cp–vf
- betonová mazanina B20
- tepelná izolace minerální rohož
- sádrokartová příčka s dvojitým opláštěním deskami 2x12,5 mm a minerální rohoží tl.60 mm
- rostlý terén
- železobetonové monolit.konstrukce

PARD PRAHA
Na Dlouhém lánu 551
166 00 PRAHA 6
tel.: (02) 311 42 17
tel.: 0602 33 00 10
DIČ 006-00563919

investor: Město Bělá pod Bezdězem , Masarykovo náměstí 90, 294 21 Bělá pod Bezdězem			
autorský návrh: Ing.Jan Budínský	proj.ucel.části	PARD Praha Veverkova 7/1230, Praha 7 tel.: +420 603253163 email:pardpraha@quick IČO: 00563919	
vedoucí projektant: Ing.Jan Budínský	proj.ucel.části		
HIP	vypracoval: Ing.Jan Budínský		
název dokumentace: Stavební úpravy objektu č.p.20 na parc.č.st.243 katastrální území 601705 Bělá pod Bezdězem		stupeň: DSP	datum: 01/2020
		zak.číslo: 2019/10	
obsah: půdorys 3.nadz.podlaží bourací plán		měřítko: 1:150	číslo výkr.: 40

Tabulka dveří nových

výkres č.**41**

Akce:

Stavební úpravy objektu č.p.20 na parc.č.st.243 katastrální území 601705 Bělá pod Bezdězem

pol.	popis rozměry	tvar a členění	1.NP	2.NP	3.NP	celkem	cena 1 ks	cena celkem
1/L	dveře vnitřní jednokřídlé hladé plné bílé	viz.výkr.č .14.-16. 29.-34.	3 ks	5 ks	5 ks	13 ks	0	0
	600 x 1970 mm							
1/P	zárubeň tl.100mm ocelová, zámek koupelnový		2 ks	2 ks	2 ks	6 ks	0	0
2/L	dveře vnitřní jednokřídlé hladé plné bílé s větrací mřížkou	viz.výkr.č .14.-16. 29.-34.	2 ks	1 ks	1 ks	4 ks	0	0
	700x1970 mm							
2/P	zárubeň tl.150mm ocelová , zámek dozický		2 ks	1 ks	1 ks	4 ks	0	0
3/L	dveře vnitřní jednokřídlé hladé plné bílé	viz.výkr.č .14.-16. 29.-34.	3 ks	1 ks	-	4 ks	0	0
	700x1970 mm							
3/P	zárubeň tl.150mm ocelová, zámek dozický		1 ks	2 ks	3 ks	6 ks	0	0
4/L	dveře vnitřní jednokřídlé hladé plné bílé s větrací mřížkou	viz.výkr.č .14.-16. 29.-34.	1 ks	-	-	1 ks	0	0
	900x1970 mm							
4/P	zárubeň tl.150mm ocelová zámek dozický		-	-	-	-	0	0
5/L	dveře vnitřní jednokřídlé hladé bílé	viz.výkr.č .14.-16. 29.-34.	-	-	-	-	0	0
	800x1970 mm							
5/P	zárubeň tl.150mm ocelová zámek dozický		-	-	-	-	0	0
6/L	dveře vnitřní jednokřídlé hladé plné bílé	viz.výkr.č .14.-16. 29.-34.	1 ks	-	-	1 ks	0	0
	800x1970 mm							
6/P	zárubeň tl.150mm ocelová zámek dozický PO 30EI		2 ks	1 ks	1 ks	4 ks	0	0
7/L	dveře vnitřní jednokřídlé hladé plné bílé	viz.výkr.č .14.-16. 29.-34.	1 ks	-	-	1 ks	0	0
	900x1970 mm							
7/P	zárubeň tl.150mm ocelová zámek dozický PO 30EI		2 ks	1 ks	1 ks	4 ks	0	0
8/L	dveře vnitřní dvoukřídlé hladé plné prosklené	viz.výkr.č .14.-16. 29.-34.	-	1 ks	-	1 ks	0	0
	1450x1970 mm							
8/P	zárubeň tl.150mm ocelová zámek dozický					-	0	0
9/L	dveře vnitřní posuvné	viz.výkr.č .14.-16. 29.-34.	1 ks	-	-	1 ks	0	0
	2400x2400 mm							
9/P	zárubeň tl.150mm ocelová zámek dozický PO 30EI		-	1 ks	-	1 ks	0	0
			21 ks	16 ks	14 ks	49 ks		0

Tabulka zámečnických výrobků

výkr.č.42.

Akce: **Stavební úpravy objektu č.p.20 na parc.č.st.243 katastrální území 601705 Bělá pod Bezdězem**

ozna čení	popis rozměry	váha 1 ks kg	1,NP	2.NP	3.NP	ks celkem	váha celkem kg	pozná m	cena 1 ks	cena celkem
41	ocelový nosník 2x I 140 dl.3,1m	89 kg	**1**	0	0	**1**	89 kg	vz.výkr-č.28.-40.	0	0
42	ocelový nosník 2x I 140 dl.2,2m	63 kg	**1**	0	0	**1**	63 kg	vz.výkr-č.28.-40.	0	0
43	ocelový nosník 2x I 160 dl.4,35m	156 kg	**1**	0	0	**1**	156 kg	vz.výkr-č.28.-40.	0	0
44	ocelový nosník 2x I 140 dl.3,2m	92 kg	**1**	0	0	**1**	92 kg	vz.výkr-č.28.-40.	0	0
45	ocelový nosník 2x I 160 dl.4,2m	150 kg	0	**1**	0	**1**	150 kg	vz.výkr-č.28.-40.	0	0
46	ocelový nosník 2x I 180 dl.6,9m	302 kg	0	**1**	**1**	**2**	604 kg	vz.výkr-č.28.-40.	0	0
47	ocelový nosník 2x I 180 dl.6,9m	302 kg	0	0	**1**	**1**	302 kg	vz.výkr-č.28.-40.	0	0
48	ocelový nosník 2x I 220 dl.6,9m	429 kg	0	**1**	**1**	**2**	858 kg	vz.výkr-č.28.-40.	0	0
49	ocelový nosník 2x I 120 dl.1,4m	31 kg	0	**1**	**1**	**2**	63 kg	vz.výkr-č.28.-40.	0	0
50	ocelový nosník 2x I 120 dl.1,2m	27 kg	0	**1**	**1**	**2**	54 kg	vz.výkr-č.28.-40.	0	0
	celkem	kg	0			0	2 316 kg			0

poznámka : rozměry uvedených stavebních prvků je nutné doměřit při realizaci